AMALCABURIO

Peças Automotivas

60 anos

Catálogo Geral

Julho 2023

39º Edição

AMALCABURIO

Nossa história começa a partir de dois irmãos, que desde cedo souberam a importância do trabalho e com empreendedorismo e coragem fundaram a Empresa IRMÃOS AMALCABURIO LTDA, que há 60 anos é referência mundial como fornecedora de peças automotivas para montadoras, peças para o mercado de reposição e na produção e comercialização de cabines para caminhão.

Missão

"Produzir e comercializar peças automotivas buscando a satisfação dos clientes através da qualidade, tecnologia e atendimento superior respeitando o ser humano, a sociedade e o meio ambiente."

Visão

"Ser a primeira alternativa no mercado multimarcas de peças automotivas e tornar-se reconhecida nacionalmente em estamparia de grande porte."

Negócio

Peças Automotivas

Princípios & Valores

Cliente Satisfeito
Flexibilidade
Qualidade e Segurança
Honestidade e Confiabilidade
Determinação e União
Pessoas
Melhoria Contínua
Rentabilidade
Sustentabilidade

Padrão Original
Qualidade Amalcaburio
IATF 16949 - ISO 14001
Certificações | Certifications | Certificaciones

www.amalcaburio.com.br

M. BENZ

FORD

VOLKS

MAN

DAF

VOLVO

SCANIA

IVECO

IMPLEMENTOS

AMALCABURIO

Mercedes Benz

Imagens meramente ilustrativas.

Padrão Original

Qualidade Amalcaburio

TS 16949 - ISO 14001

Mercedes Benz

Índice por Modelo de Caminhão

Modelo	Página
ACTROS	1 até 10
AXOR - 1933/2540/2544/2644/2831/3131/3340/3344/4140	11 até 20
ATEGO - 1419/2426/3026	21 até 24
ATRON - 1319/2324/1635/1718/1719/2423R/2723/2726	25 até 32
FPN - 712/914/1720	33 até 36
ACCELO - 715/815/915/1016/1316	37 até 38
HPN 1620	39 até 48
HPN 1634	49 até 52
HPN 1938	53 até 56
HPN 1618	57 até 68
HPN 1935/1941	69 até 74
HPN 1630	75 até 78
LN 709/710/912/914	79 até 86
AGL 1113/1313/1518	87 até 114
AGL 1519/1524/Ônibus	115 até 116
MB 608/708	1117 até 122

Índice de Produtos

Código	Páginas
204	119
300	95
302	107
303	107
304	91
305	91
306	91
307	101
310	101
311	101
313	99
314	99
315	107
316	107
317	115
320	107
321	107
326	109
333	109
337	97
338	91/115
339	105
340	91
341	91
342	91
343	91
344	31/91
349	115
350	101
351	91
352	91
353	93
354	119

Código	Páginas
358	105
360	99
376	95
377	115
378	91
395	113
396	113
398	113
399	113
400	113
401	51/73/77/113
402	121
405	111
407	101
409	101
410	93
411	111
412	113
415	117
420	111
420	113
421	109
422	109
423	107
424	107
426	119
429	89
430	101
438	43/51/55/59/71/85/101
440	99
441	121
446	113
447	113

Código	Páginas
450	107
452	103/105
454	103/105
462	113
464	111
465	117
469	95
470	95
471	89
473	89
475	99
476	89
478	95
487	113
500	93
501	89/91
505	89
506	89
507	89
508	89
510	103
511	103
513	119
516	121
518	95
519	89
521	115
521	115
522	113
523	95
526	107
527	107
531	91

Acesse nosso Site e baixe o Catálogo Eletrônico com todos os produtos Amalcaburio oferecidos para você.

Se você já possui nosso Catálogo Eletrônico instalado, não se esqueça de sempre atualizá-lo!

www.amalcaburio.com.br

Índice de Produtos

Código	Páginas
533	107
536	95
538	99
539	101
541	99
546	115
548	101
549	107
550	107
551	107
552	107
553	97
554	107
556	109
557	121
560	115
562	119
575	89
584	91
586	111
588	111
592	93
594	99
595	109
601	113
602	89
607	97
609	109
630	95
633	97
638	95
643	115
655	109

Código	Páginas
665	111
677	107
679	111
680	111/113
683	111
685	95
693	93
694	93
708	97
710	91
711	89
712	95
716	105
717	95
718	97
720	113
722	93
723	97
726	91
727	109
728	109
729	109
730	93
731	93
736	89
738	93
741	93
751	95
755	93
756	93
763	91
766	95
767	95

Código	Páginas
769	103
778	101
779	97
780	97
781	97
786	99
787	99
788	99
789	99
789	99
790	99
791	101
792	97
797	87
798	87
803	119
809	119
813	117
814	103
815	103
817	103
818	105
820	105
822	105
823	105
825	113
828	111
829	113
830	113
836	119
842	117
847	121
860	117

Acesse nosso Site e baixe o Catálogo Eletrônico com todos os produtos Amalcaburio oferecidos para você.

Se você já possui nosso Catálogo Eletrônico instalado, não se esqueça de sempre atualizá-lo!

www.amalcaburio.com.br

Índice de Produtos

Código	Páginas
865	89
877	89
884	117
886	111
888	97
893	117
894	117
895	117
896	117
897	119
901	105
904	97
912	95
913	95
914	95
915	95
916	95
917	97
918	97
920	113
921	113
921	113
923	103
924	103
925	103
926	103
927	103
928	103
929	109
930	103
931	115
932	115
933	103

Código	Páginas
934	103
936	95
938	115
939	87
940	87
941	87
942	103
945	101
949	87
950	97
951	87
953	103
955	107
956	113
960	89
961	93
968	93
969	103
975	121
977	111
978	113
980	113
981	89
982	89
983	103
986	115
987	121
995	101
1001	57
1002	67/81
1003	67/81
1004	67/81
1006	47/67

Código	Páginas
1007	67
1008	57/69/75
1009	49/53/63/69/75
1010	43/59/85
1011	43/59/85
1016	43/63/81
1017	57
1020	67
1030	61
1031	57/69/75/
1034	65/77/65
1035	67
1036	67
1037	51/55/73/77
1038	39
1043	47
1044	67
1046	81
1050	57/69/75
1063	79
1064	79
1065	79
1066	47
1067	47
1068	47
1069	41
1070	41/53
1071	41
1072	41
1074	41/49/53/57/69/75
1075	47
1078	51/55/73/77
1079	51/55/73/77

Acesse nosso Site e baixe o Catálogo Eletrônico com todos os produtos Amalcaburio oferecidos para você.

Se você já possui nosso Catálogo Eletrônico instalado, não se esqueça de sempre atualizá-lo!

www.amalcaburio.com.br

Índice de Produtos

Código	Páginas
1082	73
1083	73
1085	51/55/73/77
1087	79
1089	65/77
1091	47
1093	39/49/53/61/69/75
1094	61
1097	47
1100	73/77
1104	47/67
1105	57
1106	47/67
1108	67
1112	47
1115	25/27/47
1116	39/49/53/61/69/75
1117	47
1118	41/53
1127	67
1128	67
1129	39/61
1135	57/75
1136	47
1138	47
1141	43/49/53/61/69/75
1145	41/49/53
1146	47
1150	83
1152	55/67/73
1153	47/67
1155	25/47
1156	51/55/73/77

Código	Páginas
1159	27/43/45/61
1160	29/49/53/69/75
1161	67/73
1168	39
1169	65
1170	39/61
1172	57
1180	45
1181	45
1190	39/61
1193	73
1194	39/61
1198	25/31/43/59/85
1199	39/49/53/61/69
1204	25/31/43/59/85
1214	73
1215	73
1239	115
1242	55
1248	27/41
1250	29/51/55
1253	47/67
1256	55
1264	55
1272	39/61
1273	47/67
1285	45
1300	39/39/53/61/69/75
1304	65
1305	65
1306	25/29/31/35/51
1306	15
1317	55/73

Código	Páginas
1318	39/61
1319	53/69
1320	49/75
1321	39
1322	61
1325	59/71/77/85
1326	59/71/77/85
1327	43/51/55
1328	25/29/43/51/55
1330	79
1332	55
1333	25/47
1334	25/47
1341	39
1342	39
1343	61
1344	49/69/75
1346	11
1347	69/75
1348	49
1349	9
1350	31/35
1351	53
1355	25
1356	29
1360	25/29
1395	47
1399	63
1400	81
1401	39
1402	63
1403	81
1405	63

Acesse nosso Site e baixe o Catálogo Eletrônico com todos os produtos Amalcaburio oferecidos para você.

Se você já possui nosso Catálogo Eletrônico instalado, não se esqueça de sempre atualizá-lo!

www.amalcaburio.com.br

Índice de Produtos

Código	Páginas
1406	39
1407	81
1421	39
1422	39
1431	61
1432	39
1436	13/15
1436	17
1442	25
1500	41
1501	41
1502	41
1504	45/63
1504	81
1505	65/71/83
1506	83
1507	45/83
1513	61/69/75
1517	65
1519	61
1520	41/49/53
1521	41/49/53
1524	27/45
1528	63
1530	39/65
1532	43/59/85
1533	39/49/53/61/69/75
1535	65/71
1536	81
1539	115
1544	43/55/59/71/77/85
1547	83
1551	41

Código	Páginas
1559	29/49
1560	41
1561	33
1625	59/85
1626	45
1627	51/55/71/77
1628	45/59/89
1634	11/27/29/31/33/35/41/49/53/75
1636	55
1637	25/43
1644	55
1651	41/49/53
1655	31/33/35
1662	13
1663	13
1664	13
1665	83
1670	13
1671	13/19
1672	13/15
1675	11/19
1676	11
1677	13
1678	11/15/19/23
1679	23
1682	83
1685	23
1691	13/15/17/19
1694	45/55
1695	13/15/17/19
1696	13/17/19
1700	23
1701	23

Código	Páginas
1702	23
1703	23
1704	23
1707	11/15/17/19
1708	45/51/55/59/71/77/85
1709	31/33/35
1710	59/85
1711	45
1713	31/33/35
1714	19
1715	13/15/17/19/21
1716	15/17/19/23
1718	13/15/17/19
1719	13/19
1720	23
1722	15/17/19/23
1723	15/17/19/23
1724	13
1727	11/15/1719
1728	13/21
1729	21
1731	21
1732	21
1733	21
1734	21
1735	21
1736	21
1737	21
1738	21
1739	15/17/19
1739	21
1740	21
1741	21

Acesse nosso Site e baixe o Catálogo Eletrônico com todos os produtos Amalcaburio oferecidos para você.

Se você já possui nosso Catálogo Eletrônico instalado, não se esqueça de sempre atualizá-lo!

www.amalcaburio.com.br

Índice de Produtos

Código	Páginas
1742	21
1744	11/19
1745	11/19
1747	19
1748	17/19
1749	3/5
1750	7/9
1751	5/9
1752	9
1753	5/9
1754	5/9
1757	9
1758	11
1759	21
1766	11
1767	11
1768	21
1769	21
1770	21
1772	79
1773	79
1774	79
1775	79
1780	63
1785	43/63/81
1786	45
1787	45/63
1789	83
1790	27/45
1791	65
1792	31/33/35/45/51/55/59/71/77/85
1793	45/65
1804	83
1809	83
1810	43/63/81
1812	25/47/65
1814	21
1815	21
1816	3/4
1817	3/5
1818	7/9
1819	7/9
1820	5
1821	7
1822	7
1823	3
1824	3
1825	3/7
1826	3
1827	11/15/17/19
1828	3/7
1829	7
1830	3/7
1831	3/7
1832	3/7
1834	3/5
1835	3/5
1836	3/5
1837	3/7
1838	3
1839	7/9
1840	1
1841	1
1842	1
1843	1
1844	1
1845	1
1846	1
1847	1
1850	23
1851	21
1852	17
1853	15
1854	15
1903	33
1904	33
1905	31/33
1906	31/33
1907	31/33
1908	31/33/35
1909	33
1911	27
1912	31/33/35
1913	33
1914	33
1915	29
1916	27
1917	27
1918	27
1919	31
1920	37
1921	37
1922	37
1923	27
1924	27
1925	27
1926	37
1927	35
1928	37

Acesse nosso Site e baixe o Catálogo Eletrônico com todos os produtos Amalcaburio oferecidos para você.

Se você já possui nosso Catálogo Eletrônico instalado, não se esqueça de sempre atualizá-lo!

www.amalcaburio.com.br

Índice de Produtos

Código	Páginas
1929	37
1930	27/29
1931	37
1932	11/19
1933	23
1934	11/19
1935	31/35
1936	47
1937	37
1938	37
1939	37
1940	23
1945	7/15
1947	25
1948	15
1949	31
1970	25/29
1975	29
1976	31
1977	31/35
1978	37
6038	55
6048	55
8814	55

Acesse nosso Site e baixe o Catálogo Eletrônico com todos os produtos Amalcaburio oferecidos para você.

Se você já possui nosso Catálogo Eletrônico instalado, não se esqueça de sempre atualizá-lo!

www.amalcaburio.com.br

MB New Actros 2548/2651/2653

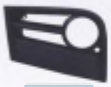

Nº FAB	Nº ORIGINAL	DESCRIÇÃO	APLICAÇÃO	MATERIAL
1840	960 885 13 88	Spoiler Central	New Actros 2548/2651/2653	Plástico
1841 D	960 880 14 09	Ponteira Dir do Spoiler	New Actros 2548/2651/2653	Plástico
1841 E	960 880 12 09	Ponteira Esq do Spoiler	New Actros 2548/2651/2653	Plástico
1842		Spoiler Completo	New Actros 2548/2651/2653	Plástico
1843 D	960 880 55 05	Cobertura da Ponteira	New Actros 2548/2651/2653	Plástico
1843 E	960 880 54 05	Cobertura da Ponteira	New Actros 2548/2651/2653	Plástico
1844 D	960 880 01 91	Ponteira do Para-choque	New Actros 2548/2651/2653	Plástico
1844 E	960 880 00 91	Ponteira do Para-choque	New Actros 2548/2651/2653	Plástico
1845	960 870 43 91	Para-choque Central	New Actros 2548/2651/2653	Plástico
1846 D		Aro do Farol Auxiliar	New Actros 2548/2651/2653	Plástico
1846 E		Aro do Farol Auxiliar	New Actros 2548/2651/2653	Plástico
1847		Para-choque/Estribo Central	New Actros 2548/2651/2653	Plástico

Anotações:

MB Actros 2546/2651 MEGASPACE - 2016 em diante

Nº FAB	Nº ORIGINAL	DESCRIÇÃO	APLICAÇÃO	MATERIAL
1749	943 880 07 39	Suporte de Fixação do Para-choque	Actros 2651 - 2016	Metálico
1816 D	943 666 39 01	Paralama/Estribo	Actros 2651 - 2016	SMC
1816 E	943 666 38 01	Paralama/Estribo	Actros 2651 - 2016	SMC
1817 D	943 666 42 01	Estribo	Actros 2651 - 2016	SMC
1817 E	943 666 43 01	Estribo	Actros 2651 - 2016	SMC
1823 D	943 880 70 73	Ponteira do Para-choque	Actros 2651 - 2016	Plástico
1823 E	943 880 69 73	Ponteira do Para-choque	Actros 2651 - 2016	Plástico
1824	943 880 65 73	Para-choque Central Superior	Actros 2651 - 2016	Plástico
1825	943 880 66 73	Para-choque Central Inferior	Actros 2651 - 2016	Plástico
1826 D	943 885 24 22	Cobertura do Para-choque	Actros 2651 - 2016	Plástico
1826 E	943 885 23 22	Cobertura do Para-choque	Actros 2651 - 2016	Plástico
1828	943 750 03 09	Capô	Actros 2651 - 2018	SMC
1830 D	943 884 34 22	Defletor Externo	Actros 2651 - 2016	Plástico Injetado
1830 E	943 884 32 22	Defletor Externo	Actros 2651 - 2016	Plástico Injetado
1831 D	943 885 13 74	Máscara do Farol	Actros 2651 - 2016	Plástico
1831 E	943 885 12 74	Máscara do Farol	Actros 2651 - 2016	Plástico
1832 D	943 884 23 74	Revestimento Interno do Para-choque	Actros 2651 - 2016	Plástico
1832 E	943 884 22 74	Revestimento Interno do Para-choque	Actros 2651 - 2016	Plástico
1834 D	943 720 16 05	Porta	Actros 2651 - 2016	Metálico
1834 E	943 720 15 05	Porta	Actros 2651 - 2016	Metálico
1835	941 666 35 28	Pisante Superior 2 Degraus	Actros 2651 - 2016	Metálico
1836 D	941 666 38 28	Pisante Inferior 2 Degraus	Actros 2651 - 2016	Metálico
1836 E	941 666 37 28	Pisante Inferior 2 Degraus	Actros 2651 - 2016	Metálico
1837 D	943 884 33 22	Defletor de AR Interno	Actros 2651 - 2016	Plástico
1837 E	943 884 31 22	Defletor de AR Interno	Actros 2651 - 2016	Plástico
1838	943 750 28 18	Grade Frontal Superior	Actros 2651 - 2016	Plástico

Anotações:

MB Actros MEGASPACE - 2015

1834

1754

1753

1816

1751

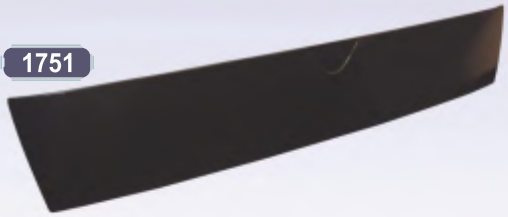

1817

1820 D

1820 E

1835

1836 D/E

1749

Nº FAB	Nº ORIGINAL	DESCRIÇÃO	APLICAÇÃO	MATERIAL
1749	943 880 07 39	Suporte de Fixação do Para-choque	Actros Megaespace até 2015	Metálico
1751	943 750 01 09	Capô Dianteiro	Actros Megaespace até 2015	SMC
1753 D	943 884 18 22	Defletor de AR Interno	Actros Megaespace até 2015	Plástico Injetado
1753 E	943 884 17 22	Defletor de AR Interno	Actros Megaespace até 2015	Plástico Injetado
1754 D	943 884 20 22	Defletor de AR Externo	Actros Megaespace até 2015	Plástico Injetado
1754 E	943 884 19 22	Defletor de AR Externo	Actros Megaespace até 2015	Plástico Injetado
1816 D	943 666 39 01	Paralama/Estribo	Actros Megaespace até 2015	SMC
1816 E	943 666 38 01	Paralama/Estribo	Actros Megaespace até 2015	SMC
1817 D	943 666 42 01	Estribo	Actros Megaespace até 2015	SMC
1817 E	943 666 43 01	Estribo	Actros Megaespace até 2015	SMC
1820 D	943 880 49 72	Ponteira do Para-choque	Actros Megaespace até 2015	SMC
1820 E	943 880 48 72	Ponteira do Para-choque	Actros Megaespace até 2015	SMC
1834 D	943 720 16 05	Porta	Actros Megaespace até 2015	Metálico
1834 E	943 720 15 05	Porta	Actros Megaespace até 2015	Metálico
1835	941 666 35 28	Pisante Superior 2 Degraus	Actros Megaespace até 2015	Metálico
1836 D	941 666 38 28	Pisante Inferior 2 Degraus	Actros Megaespace até 2015	Metálico
1836 E	941 666 37 28	Pisante Inferior 2 Degraus	Actros Megaespace até 2015	Metálico

Anotações:

MB Actros 2646/2651 - Cabine Baixa

Nº FAB	Nº ORIGINAL	DESCRIÇÃO	APLICAÇÃO	MATERIAL
1750D	943 720 16 05	Porta	Actros 2646 - Cabine Baixa	Metálico
1750E	943 720 18 05	Porta	Actros 2646 - Cabine Baixa	Metálico
1818D	943 660 07 01	Estribo Inferior	Actros 2646 - Cabine Baixa	SMC
1818E	943 660 06 01	Estribo Inferior	Actros 2646 - Cabine Baixa	SMC
1819D	943 660 02 01	Paralama/Estribo	Actros 2646 - Cabine Baixa	SMC
1819E	943 660 01 01	Paralama/Estribo	Actros 2646 - Cabine Baixa	SMC
1821D	943 880 68 73	Ponteira do Para-choque	Actros 2646 - Cabine Baixa	SMC
1821E	943 880 67 73	Ponteira do Para-choque	Actros 2646 - Cabine Baixa	SMC
1822	943 880 64 73	Para-choque Central Superior	Actros 2646 - Cabine Baixa	SMC
1825	943 880 66 73	Para-choque Central Inferior	Actros 2646 - Cabine Baixa	Plástico
1828	943 750 03 09	Capô	Actros 2646 - Cabine Baixa	SMC
1829	943 750 27 18	Grade	Actros 2646 - Cabine Baixa	Plástico Injetado
1830D	943 884 34 22	Defletor de AR	Actros 2646 - Cabine Baixa	Plástico Injetado
1830E	943 884 32 22	Defletor de AR	Actros 2646 - Cabine Baixa	Plástico Injetado
1831D	943 885 13 74	Máscara do Farol	Actros 2646 - Cabine Baixa	Plástico
1831E	943 885 12 74	Máscara do Farol	Actros 2646 - Cabine Baixa	Plástico
1833	943 880 05 39	Suporte do Para-choque	Actros 2646 - Cabine Baixa	Metálico
1837 D	943 884 33 22	Defletor de AR Interno	Actros 2646 - Cabine Baixa	SMC/Plástico
1837 E	943 884 31 22	Defletor de AR Interno	Actros 2646 - Cabine Baixa	SMC/Plástico
1839	943 666 00 05	Tampa Lateral do Estribo	Actros 2646 - Cabine Baixa	Plástico Injetado
1945	958 432 03 01	Reservatório de AR - 20 L	Actros 2646 - Cabine Baixa	Metálico

Anotações:

MB - Actros até 2015

1819

1750

1818

1753

1839

1751

1754

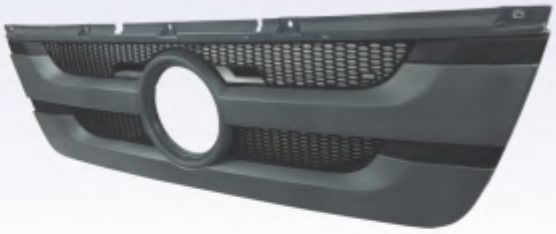
1752

1757 D

1757 E

1349

Nº FAB	Nº ORIGINAL	DESCRIÇÃO	APLICAÇÃO	MATERIAL
1349	943 880 79 14	Suporte do Para-choque	Actros	Metálico
1750 D	943 720 19 05	Porta	Actros - Cabine Baixa	Metálico
1750 E	943 720 18 05	Porta	Actros - Cabine Baixa	Metálico
1751	943 750 01 09	Capô do Motor	Actros	Metálico
1752	943 750 14 18	Grade Frontal	Actros - Cabine Baixa	Plástico Injetado
1753 D	943 884 18 22	Defletor de AR Interno	Actros - Cabine Baixa	Plástico Injetado
1753 E	943 884 17 22	Defletor de AR Interno	Actros - Cabine Baixa	Plástico Injetado
1754 D	943 884 20 22	Defletor de AR Externo	Actros - Cabine Baixa	Plástico Injetado
1754 E	943 884 19 22	Defletor de AR Externo	Actros - Cabine Baixa	Plástico Injetado
1757 D	943 880 61 72	Ponteira do para-choque	Actros	RTM
1757 E	943 880 60 72	Ponteira do para-choque	Actros	RTM
1818 D	943 660 07 01	Estribo Inferior	Actros	SMC
1818 E	943 660 06 01	Estribo Inferior	Actros	SMC
1819 D	943 660 02 01	Paralama/Estribo	Actros	SMC
1819 E	943 660 01 01	Paralama/Estribo	Actros	SMC
1839	943 666 00 05	Tampa Lateral do Estribo	Actros	Plástico Injetado

Anotações:

MB - Axor 2540/2544/2644

Nº FAB	Nº ORIGINAL	DESCRIÇÃO	APLICAÇÃO	MATERIAL
1346	944 880 00 14	Suporte do Para-choque	Axor 2540/2644	Metálico
1634	693 885 70 14	Suporte da Placa	Axor 2540/2644	Plástico Injetado
1675	941 885 14 01	Para-choque Central/Placa	Axor 2540/2644	Plástico Injetado
1676	944 880 01 05	Pisante Superior Frontal	Axor 2540/2644	SMC
1678	973 750 00 09	Capô	Axor 2540/2644	SMC
1707	944 880 00 85	Grade Dianteira	Axor 2540/2644	Plástico Injetado
1727	940 880 11 85	Grade Frontal - 2013 Moderna	Axor 2540/2644	Plástico Injetado
1744 D	944 885 04 22	Tampa Inferior do Para-choque	Axor 2540/2644	Plástico
1744 E	944 885 03 22	Tampa Inferior do Para-choque	Axor 2540/2644	Plástico
1745 D	944 885 04 74	Tampa Superior do Para-choque	Axor 2540/2644	Plástico
1745 E	944 885 03 74	Tampa Superior do Para-choque	Axor 2540/2644	Plástico
1758	958 310 01 27	Travessa Frontal do Para-choque	Axor 2540/2644	Metálico
1766 D	944 885 06 74	Acabamento do Para-choque	Axor 2540/2644	Plástico Injetado
1766 E	944 885 05 74	Acabamento do Para-choque	Axor 2540/2644	Plástico Injetado
1767	944 885 07 74	Acabamento Central	Axor 2540/2644	Plástico Injetado
1827 D	944 884 05 22	Cobertura da Lanterna	Axor 2540/2644	Plástico Injetado
1827 E	944 884 04 22	Cobertura da Lanterna	Axor 2540/2644	Plástico Injetado
1932	944 885 08 25	Estribo do Spoiler Central	Axor 2540/2644	Metálico
1934	944 883 00 01	Pisante Frontal Inferior	Axor 2540/2644	Metálico

Anotações:

MB - Axor 2540/2544/2644

Nº FAB	Nº ORIGINAL	DESCRIÇÃO	APLICAÇÃO	MATERIAL
1436	958 505 02 55	Defletor do Radiador	Axor 2540/2644	Plástico Injetado
1662	930 520 00 07	Meio Paralama Central	Axor 2540/2644	Plástico Injetado
1663 D	930 520 01 19	Meio Paralama Dianteiro	Axor 2540/2644	Plástico Injetado
1663 E	930 520 00 19	Meio Paralama Dianteiro	Axor 2540/2644	Plástico Injetado
1664 D	930 520 01 20	Meio Paralama Traseiro	Axor 2540/2644	Plástico Injetado
1664 E	930 520 00 20	Meio Paralama Traseiro	Axor 2540/2644	Plástico Injetado
1670 D	944 880 02 04	Ponteira do Para-choque	Axor 2540/2644	SMC/RTM
1670 E	944 880 01 04	Ponteira do Para-choque	Axor 2540/2644	SMC/RTM
1671 D	944 885 06 25	Para-choque Inferior Direito	Axor 2540/2644	Plástico Injetado
1671 E	944 885 05 25	Para-choque Inferior Esquerdo	Axor 2540/2644	Plástico Injetado
1672 D	958 660 11 01	Estribo Superior	Axor 2540/2644	SMC
1672 E	958 660 10 01	Estribo Superior	Axor 2540/2644	SMC
1677 D	958 660 14 01	Estribo Inferior	Axor 2540/2644	SMC
1677 E	958 660 13 01	Estribo Inferior	Axor 2540/2644	SMC
1691	941 541 01 03	Tampa da Caixa de Bateria	Axor 2540/2644	Plástico Injetado
1695 D	944 884 01 22	Defletor de AR Interno	Axor 2540/2644	Plástico Injetado
1695 E	944 884 00 22	Defletor de AR Interno	Axor 2540/2644	Plástico Injetado
1696 D	944 884 03 22	Defletor de AR Externo	Axor 2540/2644	Plástico Injetado
1696 E	944 884 02 22	Defletor de AR Externo	Axor 2540/2644	Plástico Injetado
1715 D	958 720 03 05	Porta Direita - 2013 Moderna	Axor 2540/2644	Metálico
1715 E	958 720 02 05	Porta Esquerda - 2013 Moderna	Axor 2540/2644	Metálico
1718	940 666 01 28	Pisante Superior do Estribo	Axor 2540/2644	Metálico
1719	940 666 04 28	Pisante Inferior do Estribo	Axor 2540/2644	Metálico
1724 D	944 880 01 06	Paralama Traseiro da Cabine	Axor 2540/2644	SMC
1724 E	944 880 00 06	Paralama Traseiro da Cabine	Axor 2540/2644	SMC
1728 D	940 698 06 62	Cobertura Externa da Coluna	Axor 2540/2644	Plástico Injetado
1728 E	940 698 05 62	Cobertura Externa da Coluna	Axor 2540/2644	Plástico Injetado

Anotações:

MB Axor 3340/3344/4140

Nº FAB	Nº ORIGINAL	DESCRIÇÃO	APLICAÇÃO	MATERIAL
1306 D	694 666 01 01	Pisante	Axor 4140	Metálico
1306 E	694 666 01 01	Pisante	Axor 4140	Metálico
1436	958 505 02 55	Defletor do Radiador	Axor 4140	Plástico Injetado
1672 D	958 660 11 01	Estribo Superior	Axor 4140	SMC
1672 E	958 660 10 01	Estribo Superior	Axor 4140	SMC
1678	973 750 00 09	Capô	Axor 4140	SMC
1691	941 541 01 03	Tampa da Caixa de Bateria	Axor 4140	Plástico
1695 D	944 884 01 22	Defletor de AR Interno	Axor 4140	Plástico Injetado
1695 E	944 884 00 22	Defletor de AR Interno	Axor 4140	Plástico Injetado
1696 D	944 884 03 22	Defletor de AR Externo	Axor 4140	Plástico Injetado
1696 E	944 884 02 22	Defletor de AR Externo	Axor 4140	Plástico Injetado
1707	944 880 00 85	Grade Dianteira - Antiga	Axor 4140 até 2012	Plástico Injetado
1715 D	958 720 03 05	Porta - Moderna	Axor 4140 após 2012	Metálico
1715 E	958 720 02 05	Porta - Moderna	Axor 4140 após 2012	Metálico
1716 D	958 720 01 05	Porta - Antiga	Axor 4140 até 2012	Metálico
1716 E	958 720 00 05	Porta - Antiga	Axor 4140 até 2012	Metálico
1718	940 666 01 28	Piseira Superior do Paralama/Estribo	Axor 4140	Metálico
1722 D	973 620 20 13	Coluna Externa da Cabine	Axor 4140	Metálico
1722 E	973 620 19 13	Coluna Externa da Cabine	Axor 4140	Metálico
1723 D	973 620 30 13	Coluna Interna da Cabine	Axor 4140	Metálico
1723 E	973 620 29 13	Coluna Interna da Cabine	Axor 4140	Metálico
1727	940 880 11 85	Grade Dianteira - Moderna	Axor 4140 após 2013	Plástico Injetado
1739	944 810 00 18	Emblema	Axor 4140	Plástico Injetado
1827 D	944 884 05 22	Cobertura Lateral	Axor 4140	Plástico Injetado
1827 E	944 884 04 22	Cobertura Lateral	Axor 4140	Plástico Injetado
1853 D	958 660 30 01	Estribo	Axor 4140	RTM
1853 E	958 660 29 01	Estribo	Axor 4140	RTM
1854 D	958 666 09 28	Pisante	Axor 4140	Plástico
1854 E	958 666 09 28	Pisante	Axor 4140	Plástico
1945	958 432 03 01	Reservatório de AR - 20 L	Axor 4140	Metálico
1948 D	375 880 20 70	Ponteira do Para-choque	Axor 4140	Metálico
1948 E	375 880 21 70	Ponteira do Para-choque	Axor 4140	Metálico

Anotações:

MB Axor 2831/3131

Nº FAB	Nº ORIGINAL	DESCRIÇÃO	APLICAÇÃO	MATERIAL
1436	958 505 02 55	Defletor do Radiador	Axor 2831	Plástico Injetado
1678	973 750 00 09	Capô	Axor 2831	SMC
1691	941 541 01 03	Tampa da Caixa de Bateria	Axor 2831	Plástico
1695 D	944 884 01 22	Defletor de AR Interno	Axor 2831	Plástico Injetado
1695 E	944 884 00 22	Defletor de AR Interno	Axor 2831	Plástico Injetado
1696 D	944 884 03 22	Defletor de AR Externo	Axor 2831	Plástico Injetado
1696 E	944 884 02 22	Defletor de AR Externo	Axor 2831	Plástico Injetado
1707	944 880 00 85	Grade Dianteira - Antiga	Axor 2831 até 2012	Plástico Injetado
1715 D	958 720 03 05	Porta - Moderna	Axor 2831 após 2012	Metálico
1715 E	958 720 02 05	Porta - Moderna	Axor 2831 após 2012	Metálico
1716 D	958 720 01 05	Porta - Antiga	Axor 2831 até 2012	Metálico
1716 E	958 720 00 05	Porta - Antiga	Axor 2831 até 2012	Metálico
1718	940 666 01 28	Piseira Superior do Paralama/Estribo	Axor 2831	Metálico
1722 D	973 620 20 13	Coluna Externa da Cabine	Axor 2831	Metálico
1722 E	973 620 19 13	Coluna Externa da Cabine	Axor 2831	Metálico
1723 D	973 620 30 13	Coluna Interna da Cabine	Axor 2831	Metálico
1723 E	973 620 29 13	Coluna Interna da Cabine	Axor 2831	Metálico
1727	940 880 11 85	Grade Dianteira - Moderna	Axor 2831 após 2013	Plástico Injetado
1739	944 810 00 18	Emblema	Axor 2831	Plástico Injetado
1748 D	944 666 07 01	Paralama/Estribo	Axor 2831	RTM
1748 E	944 666 06 01	Paralama/Estribo	Axor 2831	RTM
1827 D	944 884 05 22	Cobertura Lateral	Axor 2831	Plástico Injetado
1827 E	944 884 04 22	Cobertura Lateral	Axor 2831	Plástico Injetado
1852 D	940 660 12 01	Estribo	Axor 2831	RTM
1852 E	940 660 11 01	Estribo	Axor 2831	RTM

Anotações:

MB - Axor 1933 Cabine Simples e Dupla

Nº FAB	Nº ORIGINAL	DESCRIÇÃO	APLICAÇÃO	MATERIAL
1671 D	944 885 06 25	Para-choque Inferior	Axor 1933 Cabine S/D	Plástico Injetado
1671 E	944 885 05 25	Para-choque Inferior	Axor 1933 Cabine S/D	Plástico Injetado
1675	941 885 14 01	Para-choque Central/Placa	Axor 1933 Cabine S/D	Plástico Injetado
1678	973 750 00 09	Capô	Axor 1933 Cabine S/D	SMC
1691	941 541 01 03	Tampa da Caixa de Bateria	Axor 1933 Cabine S/D	Plástico
1695 D	944 884 01 22	Defletor de AR Interno	Axor 1933 Cabine S/D	Plástico Injetado
1695 E	944 884 00 22	Defletor de AR Interno	Axor 1933 Cabine S/D	Plástico Injetado
1696 D	944 884 03 22	Defletor de AR Externo	Axor 1933 Cabine S/D	Plástico Injetado
1696 E	944 884 02 22	Defletor de AR Externo	Axor 1933 Cabine S/D	Plástico Injetado
1707	944 880 00 85	Grade Dianteira - 2012/Antiga	Axor 1933 Cabine S/D	Plástico Injetado
1714 D	940 666 09 01	Estribo Inferior	Axor 1933 Cabine S/D	SMC
1714 E	940 666 08 01	Estribo Inferior	Axor 1933 Cabine S/D	SMC
1715 D	958 720 03 05	Porta após 2012 - Moderna	Axor 1933 Cabine S/D	Metálico
1715 E	958 720 02 05	Porta após 2012 - Moderna	Axor 1933 Cabine S/D	Metálico
1716 D	958 720 01 05	Porta até 2012 - Antiga	Axor 1933 Cabine S/D	Metálico
1716 E	958 720 00 05	Porta até 2012 - Antiga	Axor 1933 Cabine S/D	Metálico
1718	940 666 01 28	Pisante Superior do Estribo	Axor 1933 Cabine S/D	Metálico
1719	940 666 04 28	Pisante Inferior do Estribo	Axor 1933 Cabine S/D	Metálico
1722 D	973 620 20 13	Coluna Externa da Cabine	Axor 1933/2540/2544/2644	Metálico
1722 E	973 620 19 13	Coluna Externa da Cabine	Axor 1933/2540/2544/2644	Metálico
1723 D	973 620 30 13	Coluna Interna da Cabine	Axor 1933/2540/2544/2644	Metálico
1723 E	973 620 29 13	Coluna Interna da Cabine	Axor 1933/2540/2544/2644	Metálico
1727	940 880 11 85	Grade Frontal - 2013 - Moderna	Axor 1933 Cabine S/D	Plástico Injetado
1739	944 810 00 18	Emblema	Axor 1933 Cabine S/D	Plástico Injetado
1744 D	944 885 04 22	Tampa Inferior do Para-choque	Axor 1933 Cabine S/D	Plástico
1744 E	944 885 03 22	Tampa Inferior do Para-choque	Axor 1933 Cabine S/D	Plástico
1745 D	944 885 04 74	Tampa Superior do Para-choque	Axor 1933 Cabine S/D	Plástico
1745 E	944 885 03 74	Tampa Superior do Para-choque	Axor 1933 Cabine S/D	Plástico
1747 D	944 880 03 70	Ponteira do para-choque	Axor 1933 Cabine S/D	RTM
1747 E	944 880 02 70	Ponteira do para-choque	Axor 1933 Cabine S/D	RTM
1748 D	944 666 07 01	Estribo Paralama	Axor 1933 Cabine Simples	RTM
1748 E	944 666 06 01	Estribo Paralama	Axor 1933 Cabine Simples	RTM
1827 D	944 884 05 22	Cobertura Lateral da Seta	Axor 1933 Cabine S/D	Plástico Injetado
1827 E	944 884 04 22	Cobertura Lateral da Seta	Axor 1933 Cabine S/D	Plástico Injetado
1932	944 885 08 25	Estribo do Spoiler Central	Axor 1933 Cabine S/D	Metálico
1934	944 883 00 01	Pisante Frontal Inferior	Axor 1933 Cabine S/D	Metálico

Mercedes Benz - Atego 2013 - 1419/2426/3026

Nº FAB	Nº ORIGINAL	DESCRIÇÃO	APLICAÇÃO	MATERIAL
1678	973 750 00 09	Capô do Motor	1419/2426/3026	SMC
1715 D	958 720 03 05	Porta	1419/2426/3026	Metálico
1715 E	958 720 02 05	Porta	1419/2426/3026	Metálico
1728 D	940 698 06 62	Cobertura Externa da Coluna Direita	1419/2426/3026	Plástico Injetado
1728 E	940 698 05 62	Cobertura Externa da Coluna Esquerda	1419/2426/3026	Plástico Injetado
1729 D	958 884 01 22	Defletor Interno	1419/2426/3026	Plástico Injetado
1729 E	958 884 00 22	Defletor Interno	1419/2426/3026	Plástico Injetado
1731 D	958 884 03 22	Defletor Externo	1419/2426/3026	Plástico Injetado
1731 E	958 884 02 22	Defletor Externo	1419/2426/3026	Plástico Injetado
1732 D	958 884 05 22	Cobertura Lateral Direita	1419/2426/3026	Plástico Injetado
1732 E	958 884 04 22	Cobertura Lateral Esquerda	1419/2426/3026	Plástico Injetado
1733 D	958 880 01 74	Moldura do Farol Direito	1419/2426/3026	Plástico Injetado
1733 E	958 880 00 74	Moldura do Farol Esquerdo	1419/2426/3026	Plástico Injetado
1734 D	958 880 79 70	Ponteira do Para-choque Dianteiro Direito	1419/2426/3026	Metálico
1734 E	958 880 78 70	Ponteira do Para-choque Dianteiro Esquerdo	1419/2426/3026	Metálico
1735 D	958 885 04 25	Spoiler Direito	1419/2426/3026	Plástico Injetado
1735 E	958 885 03 25	Spoiler Esquerdo	1419/2426/3026	Plástico Injetado
1736	958 880 12 04	Para-choque Central Inferior	1419/2426/3026	Metálico
1737	958 880 00 08	Spoiler Dianteiro Central	1419/2426/3026	Plástico Injetado
1738	958 880 06 85	Grade Dianteira	1419/2426/3026	Plástico Injetado
1739	944 810 00 18	Emblema	1419/2426/3026	Plástico Injetado
1740	958 880 73 70	Para-choque Central Superior	1419/2426/3026	Fibra FRP
1741	958 888 07 23	Tela do Para-choque Central	1419/2426/3026	Plástico Injetado
1742 D	958 660 19 01	Estribo Direito	1419/2426/3026	SMC
1742 E	958 660 18 01	Estribo Esquerdo	1419/2426/3026	SMC
1759 D	958 885 04 22	Cobertura Lateral	1419/2426/3026	Plástico
1759 E	958 885 03 22	Cobertura Lateral	1419/2426/3026	Plástico
1768	958 666 07 28	Pisante Inferior Direito	1419/2426/3026	Plástico Injetado
1769	958 666 06 28	Pisante Inferior Esquerdo	1419/2426/3026	Plástico Injetado
1770	958 666 08 28	Pisante Superior	1419/2426/3026	Plástico Injetado
1814 D	958 880 83 70	Ponteira do Para-choque/Farolete	1419/2426/3026	Metálico
1814 E	958 880 82 70	Ponteira do Para-choque/Farolete	1419/2426/3026	Metálico
1815 D	958 520 63 41	Suporte Lateral	1419/2426/3026	Metálico
1815 E	958 520 62 41	Suporte Lateral	1419/2426/3026	Metálico
1851 D	940 683 06 08	Chapa de Cobertura do Assoalho	1419/2426/3026	Plástico
1851 E	940 683 05 08	Chapa de Cobertura do Assoalho	1419/2426/3026	Plástico

Mercedes Benz - Atego - Até 2012

Nº FAB	Nº ORIGINAL	DESCRIÇÃO	APLICAÇÃO	MATERIAL
1678	973 750 00 09	Capô do Motor	ATEGO	SMC
1679	958 520 58 41	Suporte do Para-choque	ATEGO	Metálico
1685	973 880 05 85	Grade Frontal	ATEGO	Plástico Injetado
1700		Para-choque Dianteiro	ATEGO 2009 até 2011	Metálico
1701 D	973 884 03 22 / 973 884 05 22	Defletor de AR Externo	ATEGO	Plástico Injetado
1701 E	973 884 02 22 / 973 884 04 22	Defletor de AR Externo	ATEGO	Plástico Injetado
1702 D	958 880 56 70	Ponteira do Para-choque	ATEGO 2009 até 2011	Metálico
1702 E	958 880 55 70	Ponteira do Para-choque	ATEGO 2009 até 2011	Metálico
1703	958 880 03 04	Suporte Central Inferior	ATEGO 2009 até 2011	Metálico
1704	958 880 02 04	Suporte Central Superior da Placa	ATEGO 2009 até 2011	Metálico
1716 D	958 720 01 05	Porta	ATEGO 2831/1938 S	Metálico
1716 E	958 720 00 05	Porta	ATEGO 2831/1938 S	Metálico
1720 D	958 660 06 01	Estribo	ATEGO	SMC
1720 E	958 660 04 01	Estribo	ATEGO	SMC
1722 D	973 620 20 13	Coluna	ATEGO/AXOR	Metálico
1722 E	973 620 19 13	Coluna	ATEGO/AXOR	Metálico
1723 D	973 620 30 13	Coluna Interna	ATEGO/AXOR	Metálico
1723 E	973 620 29 13	Coluna Interna	ATEGO/AXOR	Metálico
1850 D	973 666 16 28	Pisante Inferior do Estribo	ATEGO 2006 até 2010	Metálico
1850 E	973 666 15 28	Pisante Inferior do Estribo	ATEGO 2006 até 2010	Metálico
1933 D	973 884 01 22	Defletor Interno Direito	ATEGO 2008 até 2012	Plástico Injetado
1933 E	973 884 00 22	Defletor Interno Esquerdo	ATEGO 2008 até 2012	Plástico Injetado
1940	958 666 02 28	Pisante Superior do Estribo	ATEGO 2006 até 2010	Metálico

Anotações:

MB- Atron 1319/2324

Nº FAB	Nº ORIGINAL	DESCRIÇÃO	APLICAÇÃO	MATERIAL
1115	695 310 70 22	Travessa Dianteira do Chassis	Atron 1319/2324	Metálico
1155 D	694 880 01 07	Cobertura do Estribo	Atron 1319/2324	Plástico
1155 E	694 880 00 07	Cobertura do Estribo	Atron 1319/2324	Plástico
1198	688 650 00 02	Teto com Reforços	Atron 1319/1635/2324	Metálico
1204	688 650 00 02A	Teto Simples	Atron 1319/1635/2324	Metálico
1306	694 666 01 01	Pisante	Atron 1319/1635/2324	Metálico
1328 D	696 720 71 05	Porta Nua	Atron 1635/2324	Metálico
1328 E	696 720 70 05	Porta Nua	Atron 1635/2324	Metálico
1333 D	694 660 86 14	Suporte Superior do Estribo	Atron 1218 Eletrônico	Metálico
1333 E	694 660 85 14	Suporte Superior do Estribo	Atron 1218 Eletrônico	Metálico
1334	694 660 82 14	Suporte Inferior do Estribo	Atron 1218 Eletrônico	Metálico
1355		Capô - Primer	Atron 1319/2324	Metálico
1360 D	A694 881 06 14	Reforço do Paralama	Atron 1319/2324	Metálico
1360 E	A694 881 05 14	Reforço do Paralama	Atron 1319/2324	Metálico
1442		Cabine Parcial	Atron 1319/1635/2324	Metálico
1637 D	694 628 73 07	Revestimento da Coluna	Atron 1319/2324	Plástico Injetado
1637 E	694 628 72 07	Revestimento da Coluna	Atron 1319/2324	Plástico Injetado
1812	694 666 74 11	Chapa do Estribo	Atron 1319/2324	Metálico
1947		Capô Montado Pintado - s/Faróis	Atron 1919/2324	Metálico
1970	694 880 04 85	Grade Frontal (borrac./sup./paraf.)	Atron 1419/1635/2324	Plástico

Anotações:

MB- Atron 1319/2324

Nº FAB	Nº ORIGINAL	DESCRIÇÃO	APLICAÇÃO	MATERIAL
1115	695 310 70 22	Travessa Dianteira do Chassis	Atron 1319/2324	Metálico
1159 D	384 880 71 21	Paralama Traseiro	Atron 1319/2324	Metálico
1159 E	384 880 70 21	Paralama Traseiro	Atron 1319/2324	Metálico
1248 D	694 520 78 72	Suporte do Para-choque	Atron 2324	Metálico
1248 E	694 520 77 72	Suporte do Para-choque	Atron 2324	Metálico
1524 D	694 610 71 26	Curvão do Paralama	Atron 1319/2324	Metálico
1524 E	694 610 70 26	Curvão do Paralama	Atron 1319/2324	Metálico
1634	693 885 70 14	Suporte da Placa	Atron 1319/1635/2324	Plástico
1790 D	694 611 71 29	Curvão do Paralama	Atron 1319/2324	Metálico
1790 E	694 611 70 29	Curvão do Paralama	Atron 1319/2324	Metálico
1911 D	694 880 03 06	Paralama	Atron 2324	Metálico
1911 E	694 880 02 06	Paralama	Atron 2324	Metálico
1916	694 880 10 70	Para-choque Dianteiro Completo	Atron 2324	Metálico
1917 D	694 880 12 70 5900	Ponteira	Atron 2324	Metálico
1917 E	694 880 11 70 5900	Ponteira	Atron 2324	Metálico
1918	694 880 10 70 5900	Central do Para-choque	Atron 2324	Metálico
1923		Spoiler Inferior Completo	Atron 2324	Plástico
1924	694 880 00 08	Spoiler Inferior Central	Atron 2324	Plástico
1925 D	694 885 01 25	Spoiler Inferior Lateral	Atron 2324	Plástico
1925 E	694 885 00 25	Spoiler Inferior Lateral	Atron 2324	Plástico
1930 D	694 880 01 74	Moldura do Farol	Atron 1635/2324	Plástico
1930 E	694 880 00 74	Moldura do Farol	Atron 1635/2324	Plástico

Anotações:

MB - Atron 1635

Nº FAB	Nº ORIGINAL	DESCRIÇÃO	APLICAÇÃO	MATERIAL
1160 D	384 880 73 21	Paralama Traseiro	Atron 1635	Metálico
1160 E	384 880 72 21	Paralama Traseiro	Atron 1635	Metálico
1250 D	696 520 72 72	Suporte do Para-choque	Atron 1635	Metálico
1250 E	696 520 71 72	Suporte do Para-choque	Atron 1635	Metálico
1306	694 666 01 01	Pisante	Atron 1635	Metálico
1328 D	696 720 71 05	Porta Nua	Atron 1635	Metálico
1328 E	696 720 70 05	Porta Nua	Atron 1635	Metálico
1356		Capô - Primer	Atron 1635	Metálico
1360 D	A694 881 06 14	Reforço do Paralama	Atron 1635	Metálico
1360 E	A694 881 05 14	Reforço do Paralama	Atron 1635	Metálico
1559	696 880 03 70	Para-choque	Atron 1635	RTM
1634	693 885 70 14	Suporte da Placa	Atron 1635	Plástico
1915 D	696 880 05 06	Paralama	Atron 1635	Metálico
1915 E	696 880 04 06	Paralama	Atron 1635	Metálico
1930 D	694 880 01 74	Moldura do Farol	Atron 1635	Plástico
1930 E	694 880 00 74	Moldura do Farol	Atron 1635	Plástico
1970	694 880 04 85	Grade Frontal (borrac./sup./paraf.)	Atron 1635	Plástico
1975 D	696 880 02 07	Acabamento do Estribo	Atron 1635	Plástico
1975 E	696 880 01 07	Acabamento do Estribo	Atron 1635	Plástico

Anotações:

MB - Atron 1718/1719/2423K/2723/2726

Nº FAB	Nº ORIGINAL	DESCRIÇÃO	APLICAÇÃO	MATERIAL
344	344 666 01 32	Estribo Zincado Inferior	Atron 1719/2723/2726	Metálico
1198	688 650 00 02	Teto com Reforços	Atron 1719/2723/2726	Metálico
1204	688 650 00 02A	Teto Simples	Atron 1719/2723/2726	Metálico
1306	694 666 01 01	Pisante	Atron 1719/2723/2726	Metálico
1350	693 880 83 70	Para-choque Dianteiro	Atron 1719/2723/2726	Metálico
1634	693 885 70 14	Suporte da Placa	Atron 1719/2723/2726	Plástico Injetado
1655 D	693 640 73 09	Parede Traseira Direita	Atron 1719/2723/2726	Metálico
1655 E	693 640 72 09	Parede Traseira Esquerda	Atron 1719/2723/2726	Metálico
1709 D	693 640 71 09	Canto Traseiro Direito	Atron 1719/2723/2726	Metálico
1709 E	693 640 72 09	Canto Traseiro Esquerdo	Atron 1719/2723/2726	Metálico
1713 D	693 628 71 07	Revestimento Externo da Coluna	Atron 1719/2723/2726	Plástico Injetado
1713 E	693 628 70 07	Revestimento Externo da Coluna	Atron 1719/2723/2726	Plástico Injetado
1792	688 642 00 02	Chapa Traseira Interna Superior	Atron 1719/2723/2726	Metálico
1905 D	693 881 01 01	Paralama Interno Direito	Atron 1719/2723/2726	Plástico
1905 E	693 881 00 01	Paralama Interno Esquerdo	Atron 1719/2723/2726	Plástico
1906 D	693 881 71 01	Paralama Traseiro Direito	Atron 1719/2723/2726	RTM
1906 E	693 881 70 01	Paralama Traseiro Esquerdo	Atron 1719/2723/2726	RTM
1907 D	693 880 71 06	Paralama da Cabine	Atron 1719/2723/2726	Plástico
1907 E	693 880 70 06	Paralama da Cabine	Atron 1719/2723/2726	Plástico
1908	693 884 74 74	Acabamento do Para-choque	Atron 1719/2723/2726	RTM
1912 D	688 720 78 05	Porta	Atron 1719/2723/2726	Metálico
1912 E	688 720 77 05	Porta	Atron 1719/2723/2726	Metálico
1919	693 520 73 72	Suporte do Para-choque	Atron 1719/2723/2726	Metálico
1935	688 881 73 24	Tampa do Para-choque	Atron 1719/2723/2726	Plástico
1949 D	693 660 75 14	Suporte do Esribo	Atron 1719/2723/2726	Metálico
1949 E	693 660 74 14	Suporte do Esribo	Atron 1719/2723/2726	Metálico
1976 D	693 666 01 09	Acabamento do Suporte do Estribo	Atron 1719/2723/2726	Plástico
1976 E	693 666 00 09	Acabamento do Suporte do Estribo	Atron 1719/2723/2726	Plástico
1977	682 750 75 02	Capô Dianteiro	Atron 1719/2723/2726	RTM/Plástico

Anotações:

MB - FPN 1720

1792
1709 D
1709 E
1655 D
1655 E
1912
1907 D
1906 D
1713
1903
1907 E
1906 E
1908
1913
1909
1904
1634
1561
1914
1905 D
1905 E

Nº FAB	Nº ORIGINAL	DESCRIÇÃO	APLICAÇÃO	MATERIAL
1561	696 432 00 01	Reservatório de AR - 40 L	FPN 1720	Metálico
1634	693 885 70 14	Suporte da Placa	FPN 1720/1721	Plástico Injetado
1655 D	693 640 73 09	Parede Traseira Direita	FPN 1720/1721	Metálico
1655 E	693 640 72 09	Parede Traseira Esquerda	FPN 1720/1721	Metálico
1709 D	693 640 71 09	Canto Traseiro Direito	FPN 1720/1721	Metálico
1709 E	693 640 72 09	Canto Traseiro Esquerdo	FPN 1720/1721	Metálico
1713 D	693 628 71 07	Revestimento Externo da Coluna	FPN 1720/1721	Plástico Injetado
1713 E	693 628 70 07	Revestimento Externo da Coluna	FPN 1720/1721	Plástico Injetado
1792	688 642 00 02	Chapa Traseira Interna Superior	FPN 1720/1721	Metálico
1903	693 751 72 02	Grade Frontal	FPN 1720/1721	RTM
1904 D	693 660 04 01	Estribo	FPN 1720/1721	RTM
1904 E	693 660 03 01	Estribo	FPN 1720/1721	RTM
1905 D	693 881 01 01	Paralama Interno Direito	FPN 1720/1721	Plástico
1905 E	693 881 00 01	Paralama Interno Esquerdo	FPN 1720/1721	Plástico
1906 D	693 881 71 01	Paralama Traseiro Direito	FPN 1720/1721	RTM
1906 E	693 881 70 01	Paralama Traseiro Esquerdo	FPN 1720/1721	RTM
1907 D	693 880 71 06	Paralama da Cabine	FPN 1720/1721	Plástico
1907 E	693 880 70 06	Paralama da Cabine	FPN 1720/1721	Plástico
1908	693 884 74 74	Acabamento do Para-choque	FPN 1720/1721	RTM
1909	693 880 72 70	Para-choque Dianteiro	FPN 1720/1721	RTM
1912 D	688 720 78 05	Porta	FPN 1720/1721	Metálico
1912 E	688 720 77 05	Porta	FPN 1720/1721	Metálico
1913 D	693 660 07 14	Suporte do Estribo Direito	FPN 1720/1721	Metálico
1913 E	693 660 06 14	Suporte do Estribo Esquerdo	FPN 1720/1721	Metálico
1914	693 520 70 72	Suporte do Para-choque	FPN 1720/1721	Metálico

Anotações:

MB - FPN 712/914

Nº FAB	Nº ORIGINAL	DESCRIÇÃO	APLICAÇÃO	MATERIAL
1306	694 666 01 01	Pisante	MB 712/914 C	Metálico
1350	693 880 83 70	Para-choque Dianteiro	MB 712/914 C	Metálico
1634	693 885 70 14	Suporte da Placa	MB 712/914 C	Plástico Injetado
1655 D	693 640 73 09	Parede Traseira Direita	MB 712/914 C	Metálico
1655 E	693 640 72 09	Parede Traseira Esquerda	MB 712/914 C	Metálico
1709 D	693 640 71 09	Canto Traseiro Direito	MB 712/914 C	Metálico
1709 E	693 640 72 09	Canto Traseiro Esquerdo	MB 712/914 C	Metálico
1713 D	693 628 71 07	Revestimento Externo da Coluna	MB 712/914 C	Plástico Injetado
1713 E	693 628 70 07	Revestimento Externo da Coluna	MB 712/914 C	Plástico Injetado
1792	688 642 00 02	Chapa Traseira Interna Superior	MB 712/914 C	Metálico
1908	693 884 74 74	Acabamento do Para-choque	MB 712/914 C	RTM
1912 D	688 720 78 05	Porta	MB 712/914 C	Metálico
1912 E	688 720 77 05	Porta	MB 712/914 C	Metálico
1927	688 520 73 72	Suporte do para-choque	MB 712/914 C	Metálico
1935	688 881 73 24	Tampa do Para-choque	MB 712/914 C	Plástico
1977	682 750 75 02	Capô Dianteiro	MB 712/914 C	RTM/Plástico

Anotações:

MB - Accelo 715/815/915/1016/1316

Nº FAB	Nº ORIGINAL	DESCRIÇÃO	APLICAÇÃO	MATERIAL
1920	979 880 03 73	Suporte do Para-choque	Accelo 715/815/915/1016/1316	Metálico
1921	979 750 70 18	Grade Antiga	Accelo até 2012	Plástico
1922	979 750 00 18	Grade Moderna	Accelo após 2012	Plástico
1926	979 880 70 70	Para-choque Dianteiro	Accelo 715/815/915/1016/1316	RTM
1928 D	979 728 71 21	Cobertura do Estribo	Accelo 715/815/915/1016/1316	Plástico
1928 E	979 728 70 21	Cobertura do Estribo	Accelo 715/815/915/1016/1316	Plástico
1929 D	979 881 71 01	Para-lama do Estribo	Accelo 715/815/915/1016/1316	Plástico
1929 E	979 881 70 01	Para-lama do Estribo	Accelo 715/815/915/1016/1316	Plástico
1931 D	979 880 04 40	Moldura do Farol com Defletor	Accelo 715/815/915/1016/1316	Plástico
1931 E	979 880 03 40	Moldura do Farol com Defletor	Accelo 715/815/915/1016/1316	Plástico
1937 D	979 881 71 03	Para-lama Traseiro	Accelo 715/815/915/1016/1316	Plástico
1937 E	979 881 70 03	Para-lama Traseiro	Accelo 715/815/915/1016/1316	Plástico
1938 D	979 660 71 01	Suporte do Estribo	Accelo 715/815/915/1016/1316	Metálico
1938 E	979 660 70 01	Suporte do Estribo	Accelo 715/815/915/1016/1316	Metálico
1939 D	979 666 04 11	Pisante do Estribo	Accelo 715/815/915/1016/1316	Metálico
1939 E	979 666 03 11	Pisante do Estribo	Accelo 715/815/915/1016/1316	Metálico
1978 D	979 880 08 40	Defletor Lateral	Accelo 715/815/915/1016/1316	Plástico
1978 E	979 880 07 40	Defletor Lateral	Accelo 715/815/915/1016/1316	Plástico

Anotações:

MB - 1620

1406
1401
1422
1341
1533
1321
1272
1190
1300
1038
1168
1199
1129
1116
1432
1170
1093
1318
640mm
1530
1194

Nº FAB	Nº ORIGINAL	DESCRIÇÃO	APLICAÇÃO	MATERIAL
1038	694 887 70 72	Escora do Capô	MB 1620	Metálico
1093	384 887 70 51	Dobradiça do Capô	MB 1620	Metálico
1116	694 595 00 01	Mastro Orientador	MB 1620	Plástico Injetado
1129 D	384 880 74 56	Chapa Lateral do Capô com Reforço	MB 1620	Metálico
1129 E	384 880 73 56	Chapa Lateral do Capô com Reforço	MB 1620	Metálico
1168 D		Reforço Lateral do Capô	MB 1620	Metálico
1168 E		Reforço Lateral do Capô	MB 1620	Metálico
1170		Kit Suporte Cara Nova - 11 peças	MB 1620	Metálico
1190		Fecho Superior e Inferior do Capô	MB 1620	Metálico
1194 D	384 887 81 98	Protetor do Paralama	MB 1620	Borracha
1194 E	384 887 80 98	Protetor do Paralama	MB 1620	Borracha
1199		Kit Frontal Cara Nova	MB 1620	Metálico
1272 D	384 620 71 31	Suporte Inferior do Fecho do Capô	MB 1620	Metálico
1272 E	384 620 70 31	Suporte Inferior do Fecho do Capô	MB 1620	Metálico
1300	384 880 72 56	Moldura do Capô	MB 1620	Metálico
1318 D	384 880 71 06	Paralama	MB 1620	Metálico
1318 E	384 880 70 06	Paralama	MB 1620	Metálico
1321	694 880 71 57	Capô Moderno com Suporte Dianteiro	MB 1620	Metálico
1341		Capô Montado e Pintado	MB 1620	Metálico
1342		Capô Montado e Pintado sem Faróis	MB 1620	Metálico
1401		Cabine Nua - Fundo Primer	MB 1620	Metálico
1406	694 600 00 01	Cabine Completa	MB 1620	Metálico
1421		Cabine	MB 1620 - Eletrônico	Metálico
1422		Cabine Parcial	MB 1620	Metálico
1432	693 505 77 30	Defletor do Radiador	MB 1620 - Eletrônico	Plástico Injetado
1530 D	384 880 71 06A	Reforço do Paralama	MB 1620	Metálico
1530 E	384 880 70 06A	Reforço do Paralama	MB 1620	Metálico
1533	384 880 79 38	Chapa Interna	MB 1620	Metálico

Anotações:

MB - 1620

1651
1069
1560
1145
1074
1521 E
1521 D
1520
1118 D
1070
1118 E
1501 D
1501 E
1502
1634
1551
1500
1248 D
1248 E
1072 D
1071 E

Nº FAB	Nº ORIGINAL	DESCRIÇÃO	APLICAÇÃO	MATERIAL
1069	694 880 70 85	Grade Superior	MB 1620 até 2000	Plástico
1070	694 888 70 23	Grade Inferior	MB 1620 até 2000	Plástico
1071 E	695 520 72 72	Suporte do Para-choque	MB 1620 até 2000	Metálico
1072 D	695 520 73 72	Suporte do Para-choque	MB 1620 até 2000	Metálico
1074	314 810 02 18	Emblema Cromado	MB 1620 até 2000	Plástico Injetado
1118 D	694 826 71 76	Aro do Farol	MB 1620 até 2000	Plástico
1118 E	694 826 70 76	Aro do Farol	MB 1620 até 2000	Plástico
1145	384 826 70 84	Mola da Presilha do Farol	MB 1620 após 2000	Metálico
1248 D	694 520 78 72	Suporte do Para-choque	MB 1620 após 2000	Metálico
1248 E	694 520 77 72	Suporte do Para-choque	MB 1620 após 2000	Metálico
1500	694 885 79 01	Para-choque Dianteiro	MB 1620 após 2000	Metálico
1501 D	694 885 80 01	Ponteira do Para-choque	MB 1620 após 2000	Metálico
1501 E	694 885 81 01	Ponteira do Para-choque	MB 1620 após 2000	Metálico
1502	695 885 81 01M	Centro do Para-choque	MB 1620 após 2000	Metálico
1520	694 888 73 23	Grade Inferior	MB 1620 após 2000	Plástico
1521 D	694 884 72 74	Moldura da Sinaleira	MB 1620 após 2000	Plástico Injetado
1521 E	694 884 71 74	Moldura da Sinaleira	MB 1620 após 2000	Plástico Injetado
1551		Kit Adaptador do Para-choque	MB 1620 após 2000	Metálico
1560	694 880 73 85	Grade Superior com Emblema	MB 1620 2000 até 2008	Plástico
1634	693 885 70 14	Suporte da Placa	MB 1620 após 2000	Plástico
1651	696 880 01 85	Grade Superior	MB 1620 após 2008	Plástico
1651 P	696 880 01 85A	Grade Superior Moderna	MB 1620 após 2008	Plástico

Anotações:

MB - 1620

438
1198
1204
1532
1011
1637
1810
1010
1016
1328
1785
1141
1159
1327
1544

Nº FAB	Nº ORIGINAL	DESCRIÇÃO	APLICAÇÃO	MATERIAL
438	344 830 70 42	Tampa do Teto	MB 1620	Metálico
1010 D	688 651 71 33	Calha Externa	MB 1620	Metálico
1010 E	688 651 70 33	Calha Externa	MB 1620	Metálico
1011 D	688 650 71 01	Chapa Superior	MB 1620	Metálico
1011 E	688 650 70 01	Chapa Superior	MB 1620	Metálico
1016 D	688 621 71 40	Coluna do Quadro do Parabrisa	MB 1620	Metálico
1016 E	688 621 70 40	Coluna do Quadro do Parabrisa	MB 1620	Metálico
1141 D	384 627 77 04	Revestimento da Coluna	MB 1620	Metálico
1141 E	384 627 76 04	Revestimento da Coluna	MB 1620	Metálico
1159 D	384 880 71 21	Paralama Traseiro da Cabine	MB 1620	Metálico
1159 E	384 880 70 21	Paralama Traseiro da Cabine	MB 1620	Metálico
1198	688 650 00 02	Teto da Cabine Simples com Reforço	MB 1620	Metálico
1204	688 650 00 02A	Teto da Cabine Simples	MB 1620	Metálico
1327 D	694 720 71 05A	Chapa Externa da Porta	MB 1620	Metálico
1327 E	694 720 70 05A	Chapa Externa da Porta	MB 1620	Metálico
1328 D	696 720 71 05	Porta	MB 1620	Metálico
1328 E	696 720 70 05	Porta	MB 1620	Metálico
1532 D	688 650 71 01A	Calha Lateral	MB 1620	Metálico
1532 E	688 650 70 01A	Calha Lateral	MB 1620	Metálico
1544 D	688 720 73 53	Canaleta do Vidro da Porta	MB 1620	Metálico
1544 E	688 720 72 53	Canaleta do Vidro da Porta	MB 1620	Metálico
1637 D	694 628 73 07	Revestimento Externo da Coluna	MB 1620	Plástico Injetado
1637 E	694 628 72 07	Revestimento Externo da Coluna	MB 1620	Plástico Injetado
1785 D	688 620 73 13	Coluna Externa do Parabrisa	MB 1620	Metálico
1785 E	688 620 72 13	Coluna Externa do Parabrisa	MB 1620	Metálico
1810	694 620 70 04	Quadro do Parabrisa	MB 1620	Metálico

Anotações:

MB - 1620

1711
1285
1792
1626 D
1787
1626 E
1504
1628 D
1786
1708
1628 E
1507
1793
1181
1180
1159
1694 D
1694 E
1790
1524

Nº FAB	Nº ORIGINAL	DESCRIÇÃO	APLICAÇÃO	MATERIAL
1159 D	384 880 71 21	Paralama Traseiro da Cabine	MB 1620	Metálico
1159 E	384 880 70 21	Paralama Traseiro da Cabine	MB 1620	Metálico
1180 D		Chapa Lateral do Assoalho	MB 1620	Metálico
1180 E		Chapa Lateral do Assoalho	MB 1620	Metálico
1181 D		Reforço Inferior do Estribo	MB 1620	Metálico
1181 E		Reforço Inferior do Estribo	MB 1620	Metálico
1285	694 880 01 87	Painel	MB 1620	PU Injetado
1504	688 620 73 81	Chapa Fixadora do Suporte do Limpador	MB 1620	Metálico
1507	384 610 70 14	Travessa Traseira do Assoalho	MB 1620	Metálico
1524 D	694 610 71 26	Curvão do Paralama	MB 1620	Metálico
1524 E	694 610 70 26	Curvão do Paralama	MB 1620	Metálico
1626 D	694 640 71 09	Canto Traseiro Externo	MB 1620	Metálico
1626 E	694 640 70 09	Canto Traseiro Externo	MB 1620	Metálico
1628 D	688 647 04 09	Chapa Traseira	MB 1620	Metálico
1628 E	688 647 03 09	Chapa Traseira	MB 1620	Metálico
1694 D	694 610 78 68	Chapa do Assoalho	MB 1620	Metálico
1694 E	694 610 75 68	Chapa do Assoalho	MB 1620	Metálico
1708	688 641 00 10	Coluna Central da Parede	MB 1620	Metálico
1711	694 640 70 02	Parede Traseira Completa	MB 1620	Metálico
1786	694 620 78 08	Chapa Interna da Base do Painel	MB 1620	Metálico
1787	694 620 76 36	Chapa do Limpador do Parabrisa	MB 1620	Metálico
1790 D	694 611 71 29	Curvão do Paralama	MB 1620	Metálico
1790 E	694 611 70 29	Curvão do Paralama	MB 1620	Metálico
1792	688 642 00 02	Chapa Traseira Interna Superior	MB 1620	Metálico
1793 D	384 610 01 10	Longarina Assoalho	MB 1620	Metálico
1793 E	384 610 00 10	Longarina Assoalho	MB 1620	Metálico

Anotações:

MB - 1620

1155
1146
1136
1812
1091
1117
1153
1333
1395
1097
1066
1075
1043
1067
1334
1068
1936
1138
1273
1104
1253
1115
1006
1112
1106

Nº FAB	Nº ORIGINAL	DESCRIÇÃO	APLICAÇÃO	MATERIAL
1006	695 541 70 40A	Haste de Fixação do Suporte da Bateria	MB 1620	Metálico
1043	382 470 70 40	Cinta do Tanque 210 Litros	MB 1620	Metálico
1066	695 430 70 40	Cinta do Reservatório de AR	MB 1620	Metálico
1067	386 470 72 40	Cinta do Tanque de Plástico Redondo	MB 1620	Metálico
1068	386 470 71 40	Cinta do Tanque de Plástico Redondo	MB 1620	Metálico
1075	695 432 73 01	Reservatório de AR 40 Litros	MB 1620	Metálico
1091	386 470 76 42	Suporte do Tanque de Óleo Redondo - Plástico	MB 1620	Metálico
1097	696 660 70 11	Piseira - Zincado	MB 1620	Metálico
1104	384 312 72 17	3ª e 4ª Travessa do Chassis	MB 1620	Metálico
1106	386 400 70 39	Porta Estepe	MB 1620	Metálico
1112	695 541 71 03	Tampa da Caixa de Bateria	MB 1620	Plástico
1115	695 310 70 22	Travessa Dianteira do Chassis	MB 1620	Metálico
1117 D	695 520 71 30	Suporte Inferior do Estribo/Reservatório de AR	MB 1620	Metálico
1117 E	695 520 70 30	Suporte Inferior do Estribo/Bateria	MB 1620	Metálico
1136 D	694 660 71 14	Suporte do Estribo Superior	MB 1620	Metálico
1136 E	694 660 70 14	Suporte do Estribo Superior	MB 1620	Metálico
1138	695 500 70 27	Quadro do Radiador	MB 1620	Metálico
1146	695 432 71 01	Reservatório do AR Úmido 5 Litros	MB 1620	Metálico
1153	382 432 71 01	Reservatório do AR 20 Litros	MB 1620	Metálico
1155 D	694 880 01 07	Cobertura do Estribo	MB 1620	Plástico
1155 E	694 880 00 07	Cobertura do Estribo	MB 1620	Plástico
1253	59529	Trava do Cavalete	MB 1620	Metálico
1273	210 084 2X RA	Anél do Cardan	MB 1620	Metálico
1333 D	694 660 86 14	Suporte do Estribo Superior	MB L-1218 EL	Metálico
1333 E	694 660 85 14	Suporte do Estribo Superior	MB L-1218 EL	Metálico
1334	694 660 82 14	Suporte do Estribo Inferior	MB L-1218 EL	Metálico
1395	384 475 73 03	Suporte do Tanque de Plástico 210 Litros	MB 1620	Metálico
1395 M	384 475 73 03M	Suporte com Cinta Montado 210 Litros	MB 1620	Metálico
1812	694 666 74 11	Chapa do Estribo	MB 1620 - Eletrônico	Metálico
1936	693 432 77 01	Reservatório do AR 40 Litros - Eletrônico	MB 1620 - Eletrônico	Metálico

Anotações:

MB - 1634

1009
1348
1344
1074
1300
1145
1141
1533
1093
1199
1651
1160
1521 D
1520
1521 E
1559
1634
1320
1116

Nº FAB	Nº ORIGINAL	DESCRIÇÃO	APLICAÇÃO	MATERIAL
1009 D	694 628 72 07	Revestimento Externo da Coluna	MB 1634	Plástico Injetado
1009 E	694 628 73 07	Revestimento Externo da Coluna	MB 1634	Plástico Injetado
1074	314 810 02 18	Emblema	MB 1634	Plástico Injetado
1093	384 887 70 51	Dobradiça do Capô	MB 1634	Metálico
1116	694 595 00 01	Mastro Orientador	MB 1634	Nylon
1141 D	384 627 77 04	Revestimento da Coluna	MB 1634	Metálico
1141 E	384 627 76 04	Revestimento da Coluna	MB 1634	Metálico
1145	384 826 70 84	Presilha da Tampa do Farol	MB 1634	Metálico
1160 D	384 880 73 21	Paralama Traseiro da Cabine	MB 1634	Metálico
1160 E	384 880 72 21	Paralama Traseiro da Cabine	MB 1634	Metálico
1199		Kit Frontal - Cara Nova	MB 1634	Metálico
1300	384 880 72 56	Moldura do Capô	MB 1634	Metálico
1320 D	384 880 82 06	Paralama	MB 1634	Metálico
1320 E	384 880 81 06	Paralama	MB 1634	Metálico
1344	694 880 72 57	Capô	MB 1634	Metálico
1348		Capô Completo Pintado	MB 1634	Metálico
1520	694 888 73 23	Grade Inferior	MB 1634	Plástico
1521 D	694 884 72 74	Moldura da Sinaleira	MB 1634	Plástico Injetado
1521 E	694 884 71 74	Moldura da Sinaleira	MB 1634	Plástico Injetado
1533	384 880 74 68	Chapa Interna do Capô	MB 1634	Metálico
1559	696 880 03 70	Para-choque	MB 1634	RTM
1634	693 885 70 14	Suporte da Placa	MB 1634	Plástico
1651	696 880 70 85	Grade Superior com Emblema	MB 1634	Plástico
1651 P	696 880 70 85P	Grade Superior com Emblema - Pintada	MB 1634	Plástico

Anotações:

MB - 1634

438
1792
1306
1327
1627 D
1708
1627 E
1328
1250 D
1250 E
1085
1156
401
1078
1079
1037

Nº FAB	Nº ORIGINAL	DESCRIÇÃO	APLICAÇÃO	MATERIAL
401	345 470 01 40	Cinta do Tanque do Óleo	MB 1634	Metálico
438	344 830 70 42	Tampa do Teto Completa	MB 1634	Metálico
1037	386 540 70 14	Suporte da Bateria Completo	MB 1634	Metálico/Plástico
1078 D	388 470 67 42	Suporte Dianteiro do Tanque	MB 1634	Metálico
1078 E	388 470 68 42	Suporte Dianteiro do Tanque	MB 1634	Metálico
1079	388 470 73 42	Suporte Traseiro do Tanque	MB 1634	Metálico
1085	384 541 78 03	Tampa Suporte da Bateria	MB 1634	Plástico
1156	388 310 70 67	Suporte da Cabine	MB 1634	Metálico
1250 D	696 520 72 72	Suporte do Para-choque	MB 1634	Metálico
1250 E	696 520 71 72	Suporte do Para-choque	MB 1634	Metálico
1306	694 666 01 01	Pisante	MB 1634	Metálico
1327 D	694 720 71 05A	Chapa Externa da Porta	MB 1634	Metálico
1327 E	694 720 70 05A	Chapa Externa da Porta	MB 1634	Metálico
1328 D	696 720 71 05	Porta	MB 1634	Metálico
1328 E	696 720 70 05	Porta	MB 1634	Metálico
1627 D	384 647 01 09	Chapa Traseira	MB 1634	Metálico
1627 E	384 647 00 09	Chapa Traseira	MB 1634	Metálico
1708	688 641 00 10	Coluna Central da Parede Traseira	MB 1634	Metálico
1792	688 642 00 02	Chapa Interna Superior Traseira	MB 1634	Metálico

Anotações:

MB - 1938 LS

1009
1351
1651
1074
1141
1300
1145
1093
1533
1199
1160
1116
1521
1520
1070
1118 D
1118 E
1634
1319

Nº FAB	Nº ORIGINAL	DESCRIÇÃO	APLICAÇÃO	MATERIAL
1009 D	694 628 72 07	Revestimento Externo da Coluna	MB 1938	Plástico Injetado
1009 E	694 628 73 07	Revestimento Externo da Coluna	MB 1938	Plástico Injetado
1070	694 888 70 23	Grade Inferior	MB 1938 até 1999	Plástico
1074	314 810 02 18	Emblema	MB 1938	Plástico Injetado
1093	384 887 70 51	Dobradiça do Capô	MB 1938	Metálico
1116	694 595 00 01	Mastro Orientador	MB 1938	Nylon
1118 D	694 826 71 76	Aro do Farol	MB 1938 até 1999	Plástico
1118 E	694 826 70 76	Aro do Farol	MB 1938 até 1999	Plástico
1141 D	384 627 77 04	Revestimento da Coluna	MB 1938	Metálico
1141 E	384 627 76 04	Revestimento da Coluna	MB 1938	Metálico
1145	384 826 70 84	Presilha da Tampa do Farol	MB 1938	Metálico
1160 D	384 880 73 21	Paralama Traseiro da Cabine	MB 1938	Metálico
1160 E	384 880 72 21	Paralama Traseiro da Cabine	MB 1938	Metálico
1199		Kit Frontal - Cara Nova	MB 1938	Metálico
1300	384 880 72 56	Moldura do Capô	MB 1938	Metálico
1319 D	384 880 77 07	Paralama	MB 1938	Metálico
1319 E	384 880 76 07	Paralama	MB 1938	Metálico
1351		Capô	MB 1938	Metálico
1520	694 888 73 23	Grade Inferior	MB 1938 após 2000	Plástico
1521 D	694 884 72 74	Moldura da Sinaleira	MB 1938 após 2000	Plástico Injetado
1521 E	694 884 71 74	Moldura da Sinaleira	MB 1938 após 2000	Plástico Injetado
1533	384 880 79 68	Chapa Interna do Capô	MB 1938	Metálico
1634	693 885 70 14	Suporte da Placa	MB 1938	Plástico
1651	696 880 70 85	Grade Superior com Emblema	MB 1938	Plástico
1651 P	696 880 70 85P	Grade Superior com Emblema - Pintada	MB 1938	Plástico

Anotações:

MB - 1938 LS

438
1792
1332
1627 D
1152
1327
1708
1627 E
1156
1694 D
1694 E
1037
1328
1250 D
1085
1250 E
1644
1079
1078
1544
1317
1636
6038
1264
6048
1242
1256
8814

Nº FAB	Nº ORIGINAL	DESCRIÇÃO	APLICAÇÃO	MATERIAL
438	344 830 70 42	Tampa do Teto Completa	MB 1938	Metálico
1037	386 540 70 14	Suporte da Bateria Completo	MB 1938	Metálico/Plástico
1078 D	388 470 67 42	Suporte Dianteiro do Tanque	MB 1938	Metálico
1078 E	388 470 68 42	Suporte Dianteiro do Tanque	MB 1938	Metálico
1079	388 470 73 42	Suporte Traseiro do Tanque	MB 1938	Metálico
1085	384 541 78 03	Tampa Suporte da Bateria	MB 1938	Plástico
1152	384 432 71 01	Reservatório de AR 40 Litros	MB 1938	Plástico
1156	388 310 70 67	Suporte da Cabine	MB 1938	Metálico
1242	696 520 70 20	Paralama - Rodado Simples	MB 1938	Plástico
1250 D	696 520 72 72	Suporte do Para-choque	MB 1938	Metálico
1250 E	696 520 71 72	Suporte do Para-choque	MB 1938	Metálico
1256	696 520 70 20C	Meio Paralama	MB 1938	Metálico
1264	696 520 70 25	Suporte Principal do Paralama	MB 1938	Plástico
1317	388 430 76 40	Cinta do Reservatório do AR	MB 1938/41	Metálico
1327 D	694 720 71 05A	Chapa Externa da Porta	MB 1938	Metálico
1327 E	694 720 70 05A	Chapa Externa da Porta	MB 1938	Metálico
1328 D	696 720 71 05	Porta	MB 1938	Metálico
1328 E	696 720 70 05	Porta	MB 1938	Metálico
1332	693 432 00 01	Reservatório de AR 15/15 Litros com Divisória	MB 1938	Metálico
1544 D	688 720 73 53	Canaleta do Vidro da Porta	MB 1938	Metálico
1544 E	688 720 72 53	Canaleta do Vidro da Porta	MB 1938	Metálico
1627 D	384 647 01 09	Chapa Traseira	MB 1938	Metálico
1627 E	384 647 00 09	Chapa Traseira	MB 1938	Metálico
1636 D	693 520 10 25	Suporte Traseiro do Meio Paralama	MB 1938	Metálico
1636 E	693 520 09 25	Suporte Traseiro do Meio Paralama	MB 1938	Metálico
1644	388 432 74 15	Suporte Reservatório do AR	MB 1938	Metálico
1694 D	694 610 78 68	Chapa do Assoalho	MB 1938	Metálico
1694 E	694 610 75 68	Chapa do Assoalho	MB 1938	Metálico
1708	688 641 00 10	Coluna Central da Parede Traseira	MB 1938	Metálico
1792	688 642 00 02	Chapa Interna Superior Traseira	MB 1938	Metálico
6038	538 186	Abraçadeira do Paralama	MB 1938	Metálico
6048	525 655	Chapa Apoio da Braçadeira	MB 1938	Metálico
8814		Suporte Principal do Paralama Opcional	MB 1938	Metálico

Anotações:

MB 1618

1074

1050

1105

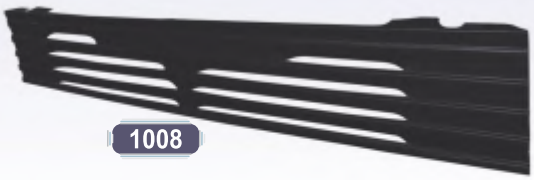

1008

1031

1017

1135

1001

1172

Nº FAB	Nº ORIGINAL	DESCRIÇÃO	APLICAÇÃO	MATERIAL
1001 D	384 880 88 07	Ponteira do Para-choque	MB 1218/1418/1618	Metálico
1001 E	384 880 87 07	Ponteira do Para-choque	MB 1218/1418/1618	Metálico
1008	384 880 81 85	Grade Dianteira Inferior	MB 1218/1418/1618	Metálico
1017	384 525 72 39	Suporte Lateral Para-choque	MB 1218/1418/1618	Metálico
1031 D	384 881 75 23	Aro do Farol	MB 1218/1418/1618	Plástico Injetado
1031 E	384 881 74 23	Aro do Farol	MB 1218/1418/1618	Plástico Injetado
1050	384 880 80 85	Grade Dianteira Superior	MB 1218/1418/1618	Metálico
1074	314 810 02 18	Emblema da Grade Cromada	MB 1218/1418/1618	Plástico Injetado
1105 D	388 525 73 39	Suporte Central do Para-choque	MB 1218/1418/1618	Metálico
1105 E	388 525 72 39	Suporte Central do Para-choque	MB 1218/1418/1618	Metálico
1135	384 880 80 70	Para-choque Dianteiro	MB 1218/1418/1618	Metálico
1172	384 880 80 70A	Para-choque Dianteiro	MB 2318/2635/2638	Metálico

Anotações:

MB 1618

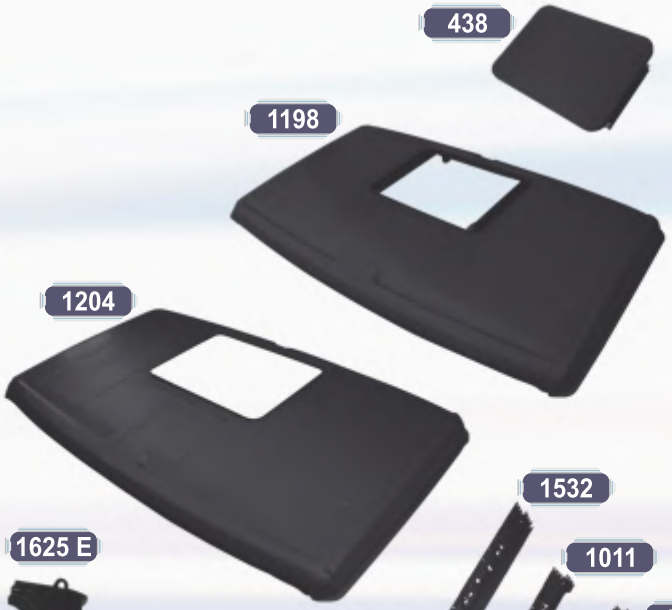
438
1198
1204

1625 D
1792
1625 E
1628 D
1708
1628 E

1532
1011
1010

1710

1326

1325

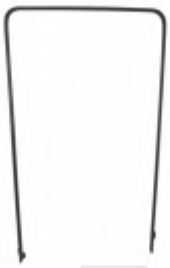
1544

Nº FAB	Nº ORIGINAL	DESCRIÇÃO	APLICAÇÃO	MATERIAL
438	344 830 70 42	Tampa do Teto Completa	MB 1418/1618	Metálico
1010 D	688 651 71 33	Calha Externa	MB 1418/1618	Metálico
1010 E	688 651 70 33	Calha Externa	MB 1418/1618	Metálico
1011 D	688 650 71 01	Cobertura Superior	MB 1418/1618	Metálico
1011 E	688 650 70 01	Cobertura Superior	MB 1418/1618	Metálico
1198	688 650 00 02	Teto Armado com Reforços	MB 1418/1618	Metálico
1204	688 650 00 02A	Teto Sem Reforços	MB 1418/1618	Metálico
1325 D	688 720 71 05A	Chapa Externa da Porta	MB 1418/1618	Metálico
1325 E	688 720 70 05A	Chapa Externa da Porta	MB 1418/1618	Metálico
1326 D	688 720 71 05	Porta	MB 1418/1618	Metálico
1326 E	688 720 70 05	Porta	MB 1418/1618	Metálico
1532 D	688 650 71 01A	Calha Lateral do Teto	MB 1418/1618	Metálico
1532 E	688 650 70 01A	Calha Lateral do Teto	MB 1418/1618	Metálico
1544 D	688 720 73 53	Canaleta do Vidro da Porta	MB 1418/1618	Metálico
1544 E	688 720 72 53	Canaleta do Vidro da Porta	MB 1418/1618	Metálico
1625 D	384 640 74 09	Canto Traseiro Externo	MB 1418/1618	Metálico
1625 E	384 640 70 09	Canto Traseiro Externo	MB 1418/1618	Metálico
1628 D	688 647 04 09	Chapa Traseira	MB 1418/1618	Metálico
1628 E	688 647 03 09	Chapa Traseira	MB 1418/1618	Metálico
1708	688 641 00 10	Coluna Central	MB 1418/1618	Metálico
1710	688 640 01 02	Parede Traseira	MB 1418/1618	Metálico
1792	688 642 00 02	Chapa Traseira Interna Superior	MB 1418/1618	Metálico

Anotações:

MB 1618

1322
Lado direito
com abertura.
Lado esquerdo
sem abertura.
1343
1519
1129
1318
1533
1116
1141
640mm
1300
1159
1190
1199
1194
1093
1272
1030
1170
1431
1094
1513

Nº FAB	Nº ORIGINAL	DESCRIÇÃO	APLICAÇÃO	MATERIAL
1030	384 505 84 55	Defletor do Radiador	MB 1618	Plástico
1093	384 887 70 51	Dobradiça do Capô	MB 1618	Metálico
1094	384 880 79 52	Travessa de Fixação do Capô Moderno	MB 1618	Metálico
1116	694 595 00 01	Mastro Orientador	MB 1618	Plástico Injetado
1129 D	384 880 74 56	Chapa Lateral do Capô com Reforço	MB 1618	Metálico
1129 E	384 880 73 56	Chapa Lateral do Capô com Reforço	MB 1618	Metálico
1141 D	384 627 77 04	Revestimento da Coluna	MB 1418/1618	Metálico
1141 E	384 627 76 04	Revestimento da Coluna	MB 1418/1618	Metálico
1159 D	384 880 71 21	Paralama Traseiro	MB 1618	Metálico
1159 E	384 880 70 21	Paralama Traseiro	MB 1618	Metálico
1170		Kit Suporte Cara Nova (11 peças)	MB 1618	Metálico
1190	384 880 76 60	Fecho Superior e Inferior do Capô	MB 1618	Metálico
1194 D	384 887 81 98	Protetor do Paralama	MB 1618	Borracha
1194 E	384 887 80 98	Protetor do Paralama	MB 1618	Borracha
1199		Kit Frontal do Cara Nova	MB 1618	Metálico
1272 D	384 620 71 31	Suporte Inferior do Capô	MB 1618	Metálico
1272 E	384 620 70 31	Suporte Inferior do Capô	MB 1618	Metálico
1300	384 880 72 56	Moldura do Capô	MB 1418/1618	Metálico
1318 D	384 880 71 06	Paralama	MB 1418/1618	Metálico
1318 E	384 880 70 06	Paralama	MB 1418/1618	Metálico
1322	384 880 72 57	Capô Antigo com Abertura Lateral e Suporte Moderno	MB 1418/1618	Metálico
1343		Capô e Paralamas Completos - Pintados	MB 1418/1618	Metálico
1431	695 505 70 30	Defletor do Radiador	MB 1418/1618	Plástico Injetado
1513	696 880 71 52	Travessa de Fixação do Capô Antigo	MB 1418/1618	Metálico
1519 D	384 880 74 56	Chapa Lateral Antiga com Abertura	MB 1418/1618	Metálico
1533	384 880 79 68	Chapa Interna do Capô	MB 1418/1618	Metálico

Anotações:

MB 1618

1405

1009

1785

1016

1810

1528 A

1787

1504

1399

1402

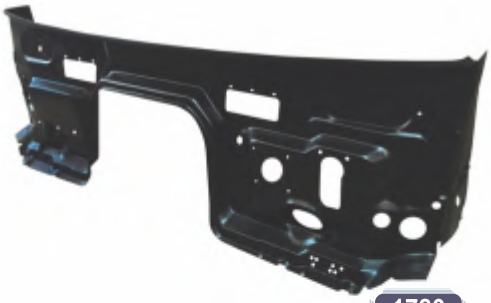

1780

Nº FAB	Nº ORIGINAL	DESCRIÇÃO	APLICAÇÃO	MATERIAL
1009 D	384 628 72 07	Revestimento Externo da Coluna	MB 1618	Plástico Injetado
1009 E	384 628 71 08	Revestimento Externo da Coluna	MB 1618	Plástico Injetado
1016 D	688 621 71 40	Coluna do Quadro do Parabrisa	MB 1618	Metálico
1016 E	688 621 70 40	Coluna do Quadro do Parabrisa	MB 1618	Metálico
1399	688 680 74 07	Chapa de Cobertura do Painel	MB 1618	Metálico
1402	384 600 09 05	Estrutura da Cabine	MB 1618	Metálico
1405	384 600 00 01	Cabine Completa	MB 1618	Metálico
1504	688 620 73 81	Chapa Fixadora do Suporte do Limpador	MB 1618	Metálico
1528 A	384 600 00 01	Cabine Nua	MB 1618	Metálico
1780		Chapa Interna do Painel	MB 1618/1621	Metálico
1785 D	688 620 73 13	Coluna Externa do Parabrisa	MB 1618	Metálico
1785 E	688 620 72 13	Coluna Externa do Parabrisa	MB 1618	Metálico
1787	694 620 76 36	Chapa do Limpador do Parabrisa	MB 1618	Metálico
1810	694 620 70 04	Quadro do Parabrisa	MB 1618	Metálico

Anotações:

MB 1618

1812
1034
1305 E
1305 D
1089
1304 E
1304 D
1793
1169 D
1169 E
1505 D
1535
1517
1791
1530

Nº FAB	Nº ORIGINAL	DESCRIÇÃO	APLICAÇÃO	MATERIAL
1034 D	384 660 96 06	Estribo	MB 1618/1630	Metálico
1034 E	384 660 97 06	Estribo	MB 1618/1630	Metálico
1089 D	384 689 71 28	Pisante	MB 1618/1630	Plástico
1089 E	384 689 70 28	Pisante	MB 1618/1630	Plástico
1169 D		Estribo	MB 1214/1414/1618	Metálico
1169 E		Estribo	MB 1214/1414/1618	Metálico
1304 D	384 610 71 06A	Suporte Dianteiro do Estribo	MB 1214/1414/1618	Metálico
1304 E	384 610 70 06A	Suporte Dianteiro do Estribo	MB 1214/1414/1618	Metálico
1305 D	384 610 71 06C	Suporte Traseiro do Estribo	MB 1214/1414/1618	Metálico
1305 E	384 610 70 06C	Suporte Traseiro do Estribo	MB 1214/1414/1618	Metálico
1505 D	688 616 03 68	Chapa do Assoalho Direito	MB 1418/1618/1935	Metálico
1517 D	384 610 75 26	Curvão do Paralama	MB 1418/1618	Metálico
1517 E	384 610 74 26	Curvão do Paralama	MB 1418/1618	Metálico
1530 D	384 880 71 06A	Reforço do Paralama	MB 1418/1618	Metálico
1530 E	384 880 70 06A	Reforço do Paralama	MB 1418/1618	Metálico
1535	384 616 73 68	Chapa do Assoalho Esquerdo	MB 1218/1418/1618	Metálico
1791 D	384 611 01 29	Curvão do Paralama	MB 1418/1618	Metálico
1791 E	384 611 00 29	Curvão do Paralama	MB 1418/1618	Metálico
1793 D	384 610 01 10	Longarina	MB 1618	Metálico
1793 E	384 610 00 10	Longarina	MB 1618	Metálico
1812	694 666 74 11	Chapa do Estribo	MB 1418/1618	Metálico

Anotações:

MB 1618

1020
1253
1003
1044
1273
1002
1004
1127
1104
1035
1006
1128
1153 20Lts
1007
1036
1152 40Lts
1161
1106
1108

Nº FAB	Nº ORIGINAL	DESCRIÇÃO	APLICAÇÃO	MATERIAL
1002	384 541 73 03A	Suporte da Bateria	MB 1618	Metálico/Plástico
1003	384 540 70 82	Tampa do Suporte	MB 1618	Plástico
1004	384 540 70 14	Fundo do Suporte da Bateria	MB 1618	Metálico
1006	695 541 70 40	Haste de Fixação da Bateria	MB 1618	Metálico
1007		Borboleta M8	MB 1618	Metálico
1020		Kit Coxim da Cabine	MB 1618	Borracha
1035	384 520 74 41	Suporte da Placa e Sinaleira	MB 1618	Metálico
1036	384 520 75 41	Suporte da Sinaleira Traseira	MB 1618	Metálico
1044	384 987 72 39	Coxim do Suporte Frontal	MB 1618	Borracha
1104	384 312 72 17	3ª e 4ª Travessa do Chassis	MB 1618	Metálico
1106	384 400 70 39	Porta-Estepe	MB 1618	Metálico
1108	384 470 70 40	Cinta do Tanque do Óleo	MB 1618	Metálico
1127	384 317 75 01A	Cone do Suporte da Cabine	MB 1618	Metálico
1128	384 310 71 67	Suporte da Cabine	MB 1618	Metálico
1152	384 432 71 01	Reservatório de AR - 40 Litros	MB 1618	Metálico
1153	382 432 71 01A	Reservatório de AR - 20 Litros	MB 1618	Metálico
1161 D	695 544 70 38	Suporte da Sinaleira Traseira	MB 1618	Metálico
1161 E	695 544 71 38	Suporte da Sinaleira Traseira	MB 1618	Metálico
1253	59 520	Trava do Cavalete	MB 1618	Metálico
1273	2100842XR A	Anél do Cardan	MB 1618	Metálico

Anotações:

MB - 1935/1941

1347
1009
1344
1074
1300
1513
1093
1141
1533
1116
1160
1050
1199
1008
1031
1319

Nº FAB	Nº ORIGINAL	DESCRIÇÃO	APLICAÇÃO	MATERIAL
1008	384 880 81 85	Grade Dianteira Inferior	MB 1935/1941	Metálico
1009 D	694 628 73 07	Revestimento Externo da Coluna	MB 1935/1941	Plástico Injetado
1009 E	694 628 72 07	Revestimento Externo da Coluna	MB 1935/1941	Plástico Injetado
1031 D	384 881 75 23	Aro do Farol	MB 1935/1941	Plástico Injetado
1031 E	384 881 74 23	Aro do Farol	MB 1935/1941	Plástico Injetado
1050	384 880 80 85	Grade Dianteira Superior	MB 1935/1941	Metálico
1074	314 810 02 18	Emblema	MB 1935/1941	Plástico Injetado
1093	384 887 70 51	Dobradiça do Capô	MB 1935/1941	Metálico
1116	694 595 00 01	Mastro Orientador	MB 1935/1941	Nylon
1141 D	384 627 77 04	Revestimento da Coluna	MB 1935/1941	Metálico
1141 E	384 627 76 04	Revestimento da Coluna	MB 1935/1941	Metálico
1160 D	384 880 73 21	Paralama Traseiro da Cabine	MB 1935/1941	Metálico
1160 E	384 880 72 21	Paralama Traseiro da Cabine	MB 1935/1941	Metálico
1199		Kit Frontal - Cara Nova	MB 1935/1941	Metálico
1300	384 880 72 56	Moldura do Capô	MB 1935/1941	Metálico
1319 D	384 880 77 07	Paralama	MB 1935/38/41/2635/2638	Metálico
1319 E	384 880 76 07	Paralama	MB 1935/38/41/2635/2638	Metálico
1344	694 880 72 57	Capô	MB 1935/1941	Metálico
1347		Capô Completo Montado	MB 1935/1941	Metálico
1513	696 880 71 52	Travessa de Fixação do Capô	MB 1935/1941	Metálico
1533	384 880 79 68	Chapa Interna do Capô	MB 1935/1941	Metálico

Anotações:

MB - 1935/1941

Nº FAB	Nº ORIGINAL	DESCRIÇÃO	APLICAÇÃO	MATERIAL
438	344 830 70 42	Tampa do Teto Completa	Todos	Metálico
1325 D	688 720 71 05A	Chapa Externa da Porta	MB 1935/1941	Metálico
1325 E	688 720 70 05A	Chapa Externa da Porta	MB 1935/1941	Metálico
1326 D	688 720 71 05	Porta	MB 1935/1941	Metálico
1326 E	688 720 70 05	Porta	MB 1935/1941	Metálico
1505 D	688 616 03 68	Chapa do Assoalho	MB 1935/1941	Metálico
1535	384 616 73 68	Chapa do Assoalho Esquerdo	MB 1935/1941	Metálico
1544 D	688 720 73 53	Canaleta do Vidro da Porta	MB 1935/1941	Metálico
1544 E	688 720 72 53	Canaleta do Vidro da Porta	MB 1935/1941	Metálico
1627 D	384 647 01 09	Chapa Traseira	MB 1935/1941	Metálico
1627 E	384 647 00 09	Chapa Traseira	MB 1935/1941	Metálico
1708	688 641 00 10	Coluna Central da Parede Traseira	MB 1935/1941	Metálico
1792	688 642 00 02	Chapa Interna Superior Traseira	MB 1935/1941	Metálico

Anotações:

MB - 1935/1941

1083
1082
1152
1085
1215
1214
1037
1078
1156
1079
1193
401
1317
1100
1161

Nº FAB	Nº ORIGINAL	DESCRIÇÃO	APLICAÇÃO	MATERIAL
401	345 470 01 40	Cinta do Tanque do Óleo	MB 1935/1941	Metálico
1037	386 540 70 14	Suporte da Bateria Completo	MB 1935/1941	Metálico/Plástico
1078 D	388 470 67 42	Suporte Dianteiro do Tanque	MB 1935/1941	Metálico
1078 E	388 470 68 42	Suporte Dianteiro do Tanque	MB 1935/1941	Metálico
1079	388 470 73 42	Suporte Traseiro do Tanque	MB 1935/1941	Metálico
1082	384 660 76 30	Suporte Dianteiro Estribo	MB 1935/1941	Metálico
1083 D	384 660 78 30	Suporte Traseiro do Estribo	MB 1935/1941	Metálico
1083 E	384 660 77 30	Suporte Traseiro do Estribo	MB 1935/1941	Metálico
1085	384 541 78 03	Tampa Suporte da Bateria	MB 1935/1941	Plástico
1100	388 520 85 41	Suporte Longo do Para-choque	MB 1935/1941	Metálico
1152	384 432 71 01	Reservatório de AR 40 Litros	MB 1935/1941	Metálico
1156	388 310 70 67	Suporte da Cabine	MB 1935/1941	Metálico
1161 D	695 544 70 38	Suporte da Sinaleira Traseira	MB 1935/1941	Metálico
1161 E	695 544 71 38	Suporte da Sinaleira Traseira	MB 1935/1941	Metálico
1193	388 505 70 55	Defletor do Radiador	MB 1935/1941	Plástico
1214	384 686 73 28	Piseira Inferior	MB 1935/1941	Plástico
1215	384 686 74 28	Piseira Superior	MB 1935/1941	Plástico
1317	388 430 76 40	Cinta do Reservatório de AR	MB 1935/1941	Metálico

Anotações:

MB - 1630

1347
1074
1009
1300
1141
1533
1344
1160
1513
1093
1050
1116
1008
1135
1031
1320
1634

Nº FAB	Nº ORIGINAL	DESCRIÇÃO	APLICAÇÃO	MATERIAL
1008	384 880 81 85	Grade Dianteira Inferior	MB 1630	Metálico
1009 D	694 628 72 07	Revestimento Externo da Coluna	MB 1630	Plástico Injetado
1009 E	694 628 73 07	Revestimento Externo da Coluna	MB 1630	Plástico Injetado
1031 D	384 881 75 23	Aro do Farol	MB 1630	Plástico Injetado
1031 E	384 881 74 23	Aro do Farol	MB 1630	Plástico Injetado
1050	384 880 80 85	Grade Dianteira Superior	MB 1630	Metálico
1074	314 810 02 18	Emblema	MB 1630	Plástico Injetado
1093	384 887 70 51	Dobradiça do Capô	MB 1630	Metálico
1116	694 595 00 01	Mastro Orientador	MB 1630	Nylon
1135	384 880 80 70	Para-choque Dianteiro	MB 1630	Metálico
1141 D	384 627 77 04	Revestimento da Coluna	MB 1630	Metálico
1141 E	384 627 76 04	Revestimento da Coluna	MB 1630	Metálico
1160 D	384 880 73 21	Paralama Traseiro da Cabine	MB 1630	Metálico
1160 E	384 880 72 21	Paralama Traseiro da Cabine	MB 1630	Metálico
1300	384 880 72 56	Moldura do Capô	MB 1630	Metálico
1320 D	384 880 82 06	Paralama	MB 1630	Metálico
1320 E	384 880 81 06	Paralama	MB 1630	Metálico
1344	694 880 72 57	Capô	MB 1630	Metálico
1347		Capô Completo - Pintado	MB 1630	Metálico
1513	696 880 71 52	Travessa de Fixação do Capô	MB 1630	Metálico
1533	384 880 79 68	Chapa Interna da Máscara do Capô	MB 1630	Metálico
1634	693 885 70 14	Suporte da Placa	MB 1630	Plástico

Anotações:

MB - 1630

1792
1627 D
1708
1627 E
1326
1325
1544
1034
1089
1037
1156
1085
1100
401
1079
1078

Nº FAB	Nº ORIGINAL	DESCRIÇÃO	APLICAÇÃO	MATERIAL
401	345 470 01 40	Cinta do Tanque do Óleo	MB 1630	Metálico
1034 D	384 660 96 06	Estribo Completo	MB 1630	Metálico
1034 E	384 660 97 06	Estribo Completo	MB 1630	Metálico
1037	386 540 70 14	Suporte da Bateria Completo	MB 1630	Metálico/Plástico
1078 D	388 470 67 42	Suporte Dianteiro do Tanque	MB 1630	Metálico
1078 E	388 470 68 42	Suporte Dianteiro do Tanque	MB 1630	Metálico
1079	388 470 73 42	Suporte Traseiro do Tanque	MB 1630	Metálico
1085	384 541 78 03	Tampa Suporte da Bateria	MB 1630	Plástico
1089 D	384 689 71 28	Piseira	MB 1630	Plástico
1089 E	384 689 70 28	Piseira	MB 1630	Plástico
1100	388 520 85 41	Suporte Longo do Para-choque	MB 1630	Metálico
1156	388 310 70 67	Suporte da Cabine	MB 1630	Metálico
1325 D	688 720 71 05A	Chapa Externa da Porta	MB 1630	Metálico
1325 E	688 720 70 05A	Chapa Externa da Porta	MB 1630	Metálico
1326 D	688 720 71 05	Porta	MB 1630	Metálico
1326 E	688 720 70 05	Porta	MB 1630	Metálico
1544 D	688 720 73 53	Canaleta do Vidro da Porta	MB 1630	Metálico
1544 E	688 720 72 53	Canaleta do Vidro da Porta	MB 1630	Metálico
1627 D	384 647 01 09	Chapa Traseira	MB 1630	Metálico
1627 E	384 647 00 09	Chapa Traseira	MB 1630	Metálico
1708	688 641 00 10	Coluna Central da Parede Traseira	MB 1630	Metálico
1792	688 642 00 02	Chapa Interna Superior Traseira	MB 1630	Metálico

Anotações:

MB - 709/710/912/914

Nº FAB	Nº ORIGINAL	DESCRIÇÃO	APLICAÇÃO	MATERIAL
1063	670 690 04 89	Grade Dianteira	709/710/912	Plástico Injetado
1064 D	670 690 01 89	Moldura do Farol	709/710/912	Plástico Injetado
1064 E	670 690 00 89	Moldura do Farol	709/710/912	Plástico Injetado
1065	670 690 04 89A	KIT Completo	709/710/912	Plástico Injetado
1087	688 880 72 70	Para-choque Dianteiro	709/710/912	Metálico
1330	688 520 76 41	Suporte do Para-choque	709/710/912	Metálico
1772	688 620 71 09	Grade Dianteira	709/710/912	Metálico
1773	688 750 70 02	Capô Dianteiro	709/710/912	Metálico
1774 D	688 620 71 04	Frontal Direita	709/710/912	Metálico
1774 E	688 620 70 04	Frontal Esquerda	709/710/912	Metálico
1775	688 620 78 04	Frontal Direita	710 Plus	Metálico

Anotações:

MB - 709/710/912/914

Nº FAB	Nº ORIGINAL	DESCRIÇÃO	APLICAÇÃO	MATERIAL
1002	384 541 73 03A	Suporte da Bateria Completo	709/710/912/914	Metálico/Plástico
1003	384 540 70 82	Tampa do Suporte da Bateria	709/710/912/914	Plástico
1004	384 540 70 14	Fundo do Suporte da Bateria	709/710/912/914	Metálico
1016 D	688 621 71 40	Coluna do Quadro do Parabrisa	709/710/912/914	Metálico
1016 E	688 621 70 40	Coluna do Quadro do Parabrisa	709/710/912/914	Metálico
1046 D	688 628 72 07	Revestimento Externo da Coluna	709/710/912/914	Plástico Injetado
1046 E	688 628 71 07	Revestimento Externo da Coluna	709/710/912/914	Plástico Injetado
1400		Cabine Nua	709/710/912/914	Metalico
1400 P		Cabine Pintada	709/710/912/914	Metálico
1403		Cabine Parcial	709/710/912/914	Metálico
1407		Cabine Completa	709/710/912/914	Metálico
1504	688 820 73 81	Chapa de Suporte do Limpador	709/710/912/914	Metálico
1536	688 620 71 36	Chapa Defletora	709/710/912/914	Metalico
1785 D	688 620 73 13	Coluna Externa do Parabrisa	709/710/912/914	Metálico
1785 E	688 620 72 13	Coluna Externa do Parabrisa	709/710/912/914	Metálico
1810	694 620 70 04	Quadro do Parabrisa	709/710/912/914	Metálico

Anotações:

MB - 709/710/912/914

Nº FAB	Nº ORIGINAL	DESCRIÇÃO	APLICAÇÃO	MATERIAL
1150 D	688 610 71 06	Estribo Interno	709/710/912/914	Metálico
1150 E	688 610 70 06	Estribo Interno	709/710/912/914	Metálico
1505 D	688 616 03 68	Chapa do Assoalho	709/710/912/914	Metálico
1505 E	688 616 73 68	Chapa do Assoalho	709	Metálico
1506	688 400 00 41	Porta-Estepe	709/912/914	Metálico
1507	384 610 70 14	Travessa Traseira do Assoalho	709/710/912/914	Metálico
1547	688 310 00 51	Suporte Dianteiro da Cabine	709/912/914	Metálico
1665 D	688 880 01 06	Para-lama	709/710/912/914	Metálico
1665 E	688 880 00 06	Para-lama	709/710/912/914	Metálico
1682	688 310 72 22	Travessa Dianteira	709/912/914	Metálico
1789 D	688 611 71 29	Para-lama Interno	709/710/912/914	Metálico
1789 E	688 611 70 29	Para-lama Interno	709/710/912/914	Metálico
1804 D	688 610 73 68	Assoalho Frontal	709/710/912/914	Metálico
1804 E	688 610 00 68	Assoalho Frontal	709/710/912/914	Metálico
1809 D	688 611 71 39	Paralama Interno	709/710/912/914	Metálico
1809 E	688 611 70 39	Paralama Interno	709/710/912/914	Metálico

Anotações:

MB - 709/710/912/914

Nº FAB	Nº ORIGINAL	DESCRIÇÃO	APLICAÇÃO	MATERIAL
438	344 830 70 42	Tampa do Teto	709/710/912/914	Metálico
1010 D	688 651 71 33	Calha Externa da Porta	709/710/912/914	Metálico
1010 E	688 651 70 33	Calha Externa da Porta	709/710/912/914	Metálico
1011 D	688 650 71 01	Cobertura do Suporte da Porta	709/710/912/914	Metálico
1011 E	688 650 70 01	Cobertura do Suporte da Porta	709/710/912/914	Metálico
1198	688 650 00 02	Teto da Cabine Simples com Reforço	709/710/912/914	Metálico
1204	688 650 00 02A	Teto da Cabine Simples	709/710/912/914	Metálico
1325 D	688 720 71 05A	Chapa da Porta Externa	709/710/912/914	Metálico
1325 E	688 720 70 05A	Chapa da Porta Externa	709/710/912/914	Metálico
1326 D	688 720 71 05	Porta	709/710/912/914	Metálico
1326 E	688 720 70 05	Porta	709/710/912/914	Metálico
1532 D	688 650 71 01A	Calha do Teto	709/710/912/914	Metálico
1532 E	688 650 70 01A	Calha do Teto	709/710/912/914	Metálico
1544 D	688 720 73 53	Canaleta do Vidro da Porta	709/710/912/914	Metálico
1544 E	688 720 72 53	Canaleta do Vidro da Porta	709/710/912/914	Metálico
1625 D	384 640 74 09	Canto Traseiro Externo	709/710/912/914	Metálico
1625 E	384 640 70 09	Canto Traseiro Externo	709/710/912/914	Metálico
1628 D	688 647 04 09	Chapa Traseira	709/710/912/914	Metálico
1628 E	688 647 03 09	Chapa Traseira	709/710/912/914	Metálico
1708	688 641 00 10	Coluna Central	709/710/912/914	Metálico
1710	688 640 01 02	Parede Traseira	709/710/912/914	Metálico
1792	688 642 00 02	Chapa Traseira Interna Superior	709/710/912/914	Metálico

Anotações:

MB - Cabines 1113/1313/1518

797

939

949

798

940

941

Nº FAB	Nº ORIGINAL	DESCRIÇÃO	APLICAÇÃO	MATERIAL
797		Cabine Completa - PA/FA	1113/1313/1318	Metálico
798		Cabine Completa - PA/FM	1113/1313/1318	Metálico
939	331 600 80 01	Cabine Completa	1113/1313/1318	Metálico
940	331 600 90 05	Cabine Nua com Grade, Capô e Portas	1113/1313/1318	Metálico
940 P		Cabine Nua com Grade, Capô e Portas - P	1113/1313/1318	Metálico
941	331 600 92 05	Cabine Parcial sem Grade, Capô e Portas	1113/1313/1318	Metálico
949		Cabine Nua - PA/FM	1113/1313/1318	Metálico
949 P		Cabine Nua - PA/FM - P	1113/1313/1318	Metálico
949 TA		Cabine Nua - PA/FA	1113/1313/1318	Metálico
949 TAP		Cabine Nua - PA/FA - P	1113/1313/1318	Metálico
951 TA		Cabine Parcial - PA/FA	1113/1313/1318	Metálico

Legendas:
P - Pintada
PA - Painel Antigo
FM - Frente Moderna (Faróis Quadrados)
FA - Frente Antiga (Faróis Redondos)
TA - Total Antiga

Anotações:

MB - 1113/1313/1518

Nº FAB	Nº ORIGINAL	DESCRIÇÃO	APLICAÇÃO	MATERIAL
429	331 810 00 18	Emblema	1113/1518	Plástico Injetado
471	344 830 78 66	Defletor	1113/1518	Metálico
473	322 832 10 98	Borracha do Defletor	1113/1518	Borracha
476	322 880 01 06	Fecho Superior do Capô	1113/1518	Alumínio
501 D	344 620 02 09	Frontal do Farol	1113/1518	Metálico
501 E	344 620 01 09	Frontal do Farol	1113/1518	Metálico
505 D	331 620 01 04	Frontal do Farol	1113/1518 - Após 1983	Metálico
505 E	331 620 00 04	Frontal do Farol	1113/1518 - Após 1983	Metálico
506 D	331 698 01 79	Moldura do Farol	1113/1518	Plástico
506 E	331 698 00 79	Moldura do Farol	1113/1518	Plástico
507	331 698 00 30	Aro do Farol	1113/1518	Plástico Injetado
508	331 751 00 18	Grade Dianteira	1113/1518	Plástico
519 D		Suporte Adaptador do Farol	1113/1518	Metálico
519 E		Suporte Adaptador do Farol	1113/1518	Metálico
575		Kit - Cara Preta 506/507/508	1113/1518	Plástico
602		Kit - Montagem do Cara Preta	1113/1518	Metálico
711 D	344 620 01 65	Frontal Interna	1113/1518	Metálico
711 E	344 620 00 65	Frontal Interna	1113/1518	Metálico
736	331 880 73 56A	Chapa Frontal do Capô	1113/1518	Metálico
865	344 750 70 02	Grade Dianteira Antiga	1113/1518	Metálico
877	331 880 70 60	Fecho Inferior do Capô	1113/1518	Alumínio
960 D	331 880 71 56	Grade de Ventilação do Capô	1113/1518	Metálico
960 E	331 880 70 56	Grade de Ventilação do Capô	1113/1518	Metálico
981	331 880 73 56	Capô do Motor	1113/1518	Metálico
982	331 750 00 02	Grade Dianteira Moderna	1313/1518 - 2013	Metálico

Anotações:

MB - 1113/1313/1518

Nº FAB	Nº ORIGINAL	DESCRIÇÃO	APLICAÇÃO	MATERIAL
304 D	331 627 79 01	Chapa Lateral	1113/1518	Metálico
304 E	331 627 78 01	Chapa Lateral	1113/1518	Metálico
305 D	344 627 71 29	Curvão Lateral	1113/1518	Metálico
305 E	344 627 70 29	Curvão Lateral	1113/1518	Metálico
306 D	322 881 01 28	Chapa do Aparabarro	1113/1518	Metálico
306 E	322 881 00 28	Chapa do Aparabarro	1113/1518	Metálico
338 D	344 627 02 35	Bojo do Farol	1113/1518	Metálico
338 E	344 627 01 35	Bojo do Farol	1113/1518	Metálico
340 D	322 610 01 06	Suporte do Estribo	1113/1518	Metálico
340 E	322 610 00 06	Suporte do Estribo	1113/1518	Metálico
341	322 612 01 34	Base do Estribo	1113/1518	Metálico
342 D	331 614 71 25	Chapa Lateral do Estribo	1113/1518	Metálico
342 E	331 614 70 25	Chapa Lateral do Estribo	1113/1518	Metálico
343 D	344 666 01 28	Pisante	1113/1518	Metálico
343 E	344 666 00 28	Pisante	1113/1518	Metálico
344	344 666 01 32	Pisante do Estribo Inferior	1113/1518	Metálico
351 D	344 616 03 68	Chapa do Assoalho	1113/1518	Metálico
351 E	344 616 02 68	Chapa do Assoalho	1113/1518	Metálico
352	344 880 70 24	Chapa do Aparabarro Traseiro	1113/1518	Metálico
378 D	344 880 71 06	Paralama	1113/1518	Metálico
378 E	344 880 70 06	Paralama	1113/1518	Metálico
501 D	344 620 02 09	Frontal do Farol	1113/1518	Metálico
501 E	344 620 01 09	Frontal do Farol	1113/1518	Metálico
531 D		Remendo da Caixa de Roda	1113/1518	Metálico
531 E		Remendo da Caixa de Roda	1113/1518	Metálico
584	344 595 70 01	Mastro Orientador	1113/1518	Plástico Injetado
710 D	344 620 71 50	Caixa da Roda	1113/1518	Metálico
710 E	344 620 70 50	Caixa da Roda	1113/1518	Metálico
726	331 614 73 25	Chapa Lateral do Estribo	1113/1518	Metálico
763	322 881 01 94	Debrum do Paralama	1113/1518	Borracha

Anotações:

MB - 1113/1313/1518

Nº FAB	Nº ORIGINAL	DESCRIÇÃO	APLICAÇÃO	MATERIAL
353	344 616 01 60	Assoalho	1113/1518	Madeira Naval
410	344 610 74 88	Chapa da Alavanca	1113/1518	Metálico
500 D	344 688 00 06	Forro da Frente da Cabine Alta	1113/1518	Plástico
500 E	344 688 01 06	Forro da Frente da Cabine Alta	1113/1518	Plástico
592	344 610 05 14	Chassis Traseiro	1113/1518	Metálico
693 E	344 610 00 10	Longarina	1113/1518	Metálico
694 D	344 610 01 10	Longarina	1113/1518	Metálico
722	376 612 72 14	Varão Dianteiro da Cabine	1113/1518	Metálico
730 E	344 620 00 08	Chapa de Revestimento dos Pedais	1113/1518	Metálico
731 D	344 620 01 08	Chapa de Revestimento dos Pedais	1113/1518	Metálico
738	344 620 01 07	Revestimento da Boléia	1113/1518	Metálico
741 D	344 610 73 66	Quadro do Assento Completo	1113/1518	Metálico
755 E	344 620 00 08A	Remendo do Assoalho	1113/1518	Metálico
756 D	344 620 01 08A	Remendo do Assoalho	1113/1518	Metálico
961	344 610 75 88	Chapa da Alavanca de Câmbio	1113/1518	Metálico
968	352 317 02 40	Calço do Feixe de Mola da Cabine	1113/1518	Metálico

Anotações:

MB - 1113/1313/1518

Nº FAB	Nº ORIGINAL	DESCRIÇÃO	APLICAÇÃO	MATERIAL
300 D	344 720 01 30	Quadro do Vidro da Porta	1113/1518 até 1982	Metálico
300 E	344 720 00 30	Quadro do Vidro da Porta	1113/1518 até 1982	Metálico
376	322 723 00 52	Pino da Dobradiça da Porta	1113/1518	Metálico
469 D		Fundo da Porta	1113/1518	Metálico
469 E		Fundo da Porta	1113/1518	Metálico
470 D		Chassis do Fundo da Porta	1113/1518	Metálico
470 E		Chassis do Fundo da Porta	1113/1518	Metálico
478	344 725 00 18	Suporte da Maçaneta Interna	1113/1518	Metálico
518	344 723 01 69	Haste da Tranca da Porta	1113/1518	Metálico
523 D		Meia-Tampa da Porta	1113/1518	Metálico
523 E		Meia-Tampa da Porta	1113/1518	Metálico
536		Chapa de Fixação da Pestana da Porta	1113/1518	Metálico
630 D	331 720 71 30	Quadro do Vidro da Porta	1113/1518 acima 1983	Metálico
630 E	331 720 70 30	Quadro do Vidro da Porta	1113/1518 acima 1983	Metálico
638	331 723 00 69	Haste da Fechadura Moderna	1113/1518	Metálico
685	364 723 00 53	Bucha da Dobradiça da Porta e Capô	1113/1518	Metálico
712 D	331 722 01 09	Chapa Externa da Porta	1113/1518	Metálico
712 E	331 722 00 09	Chapa Externa da Porta	1113/1518	Metálico
717 D	331 720 83 05	Porta	1113/1518	Metálico
717 E	331 720 82 05	Porta	1113/1518	Metálico
751 D	344 727 73 71	Quadro de Acabamento	1113/1518	Metálico
751 E	344 727 72 71	Quadro de Acabamento	1113/1518	Metálico
766	331 766 73 25	Borracha de Acabamento Inferior da Dobradiça	1113/1518	Borracha
767	331 766 71 25	Borracha de Acabamento Superior da Dobradiça	1113/1518	Borracha
912 D	331 720 83 05A	Porta com Dobradiça	1113/1518	Metálico
912 E	331 720 82 05A	Porta com Dobradiça	1113/1518	Metálico
913 E	331 720 72 37	Dobradiça Superior da Porta	1113/1518	Metálico
914 D	331 720 73 37	Dobradiça Superior da Porta	1113/1518	Metálico
915 E	331 720 70 37	Dobradiça Inferior da Porta	1113/1518	Metálico
916 D	331 720 71 37	Dobradiça Inferior da Porta	1113/1518	Metálico
936	000 965 006 026	Parafuso da Dobradiça - M6X20	1113/1518	Metálico

Anotações:

MB - 1113/1313/1518

Nº FAB	Nº ORIGINAL	DESCRIÇÃO	APLICAÇÃO	MATERIAL
337 D	344 626 73 16	Suporte Interno	1113/1518	Metálico
337 E	344 626 72 16	Suporte Interno	1113/1518	Metálico
553 D	322 831 06 65	Tela de Ventilação	1113/1518	Plástico Injetado
553 E	322 831 05 65	Tela de Ventilação	1113/1518	Plástico Injetado
607 D	344 830 76 42	Portinha do AR	1113/1518	Metálico
607 E	344 830 75 42	Portinha do AR	1113/1518	Metálico
633	344 810 70 54	Pega-mão Externo	1113/1518	Metálico
708 D	344 627 01 04	Revestimento Interno da Coluna	1113/1518	Metálico
708 E	344 627 00 04	Revestimento Interno da Coluna	1113/1518	Metálico
718	331 620 71 14	Suporte do Filtro de AR	1113/1518	Metálico
723	344 824 71 31	Suporte do Limpador do Para-brisa	1113/1518	Metálico
779 D	344 620 03 04	Chapa do Violão Lateral	1113/1518	Metálico
779 E	344 620 02 04	Chapa do Violão Lateral	1113/1518	Metálico
780	322 837 04 98	Borracha da Portinhola	1113/1518	Borracha
781 D	344 620 82 10	Coluna Interna do Violão	1113/1518	Metálico
781 E	344 620 81 10	Coluna Interna do Violão	1113/1518	Metálico
792	344 620 04 04	Travessa Inferior do Quadro do Para-brisa	1113/1518	Metálico
888	352 528 24 40	Suporte Pequeno do Filtro de AR	1113/1518	Metálico
904 D	322 830 08 62	Duto Lateral de AR	1113/1518	Metálico
904 E	322 830 07 62	Duto Lateral de AR	1113/1518	Metálico
917 E	344 880 00 28	Dobradiça do Capô	1113/1518	Metálico
918 D	344 880 01 28	Dobradiça do Capô	1113/1518	Metálico
950	000 987 07 44	Tapa-furo	1113/1518	Nylon

Anotações:

MB - 1113/1313/1518

Nº FAB	Nº ORIGINAL	DESCRIÇÃO	APLICAÇÃO	MATERIAL
313	322 647 00 78	Calha Traseira do Teto	1113/1518	Metálico
314 D	322 647 04 78	Calha da Curva do Teto	1113/1518	Metálico
314 E	322 647 03 78	Calha da Curva do Teto	1113/1518	Metálico
360	344 815 71 36	Alça da Cabine	1113/1518	Metálico
440	344 647 00 07	Parede Traseira	1113/1518	Metálico
475	344 646 01 38	Reforço Inferior da Traseira	1113/1518	Metálico
538 D		Curva Traseira do Teto	1113/1518	Metálico
538 E		Curva Traseira do Teto	1113/1518	Metálico
541		Remendo Traseiro do Teto	1113/1518	Metálico
594		Parede Traseira com Reforço	1113/1518	Metálico
786	344 640 00 04	Chapa Superior da Traseira	1113/1518	Metálico
787	344 640 77 02	Parede Traseira Completa	1113/1518	Metálico
788 D	331 640 71 09	Canto Lateral da Traseira	1113/1518	Metálico
788 E	331 640 70 09	Canto Lateral da Traseira	1113/1518	Metálico
789 D	331 646 71 28	Revestimento Interno do Canto Traseiro	1113/1518	Metálico
789 E	331 646 70 28	Revestimento Interno do Canto Traseiro	1113/1518	Metálico
790	344 640 03 50	Chapa Interna Vigia Traseiro	1113/1518	Metálico

Anotações:

MB - 1113/1313/1518

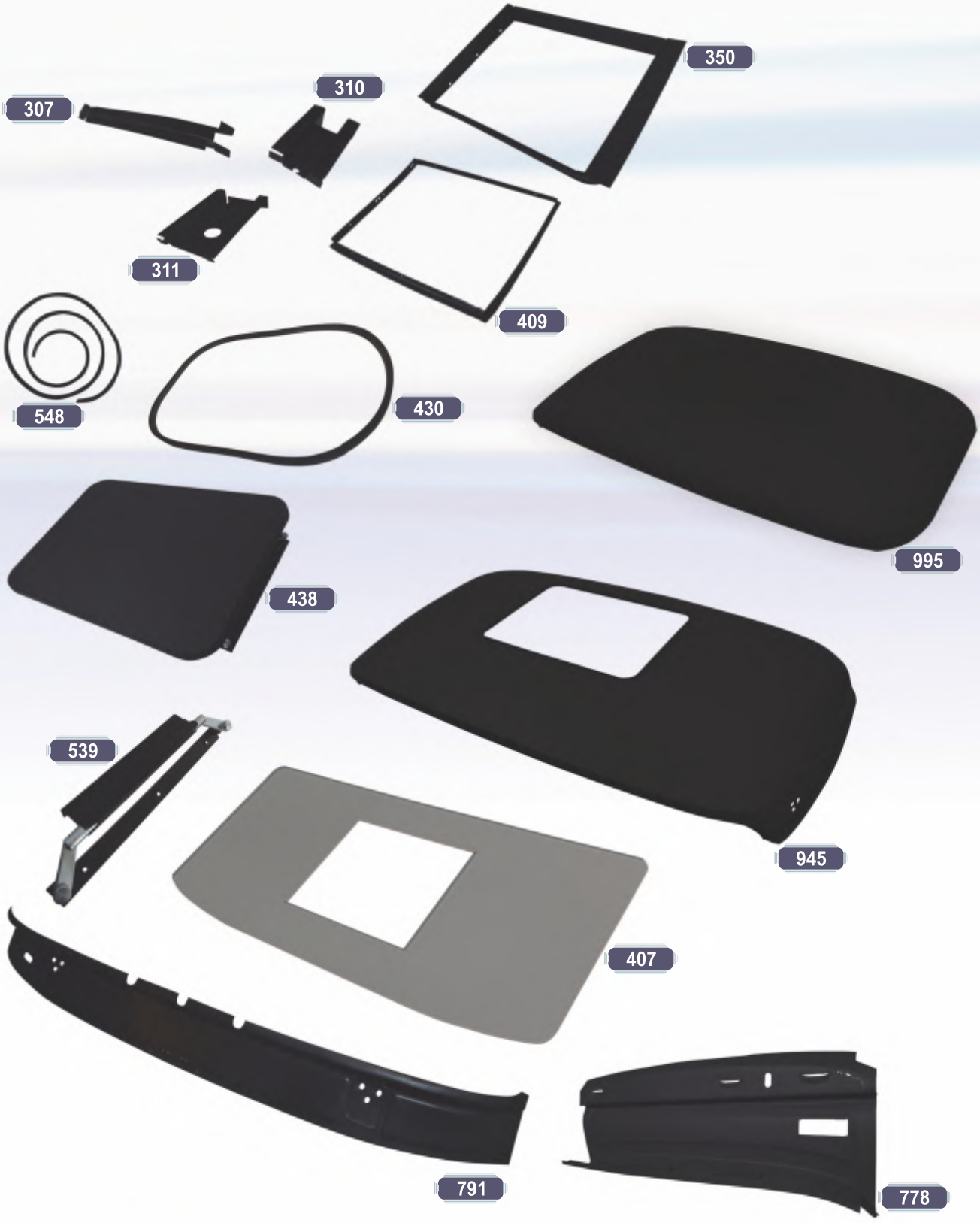

Nº FAB	Nº ORIGINAL	DESCRIÇÃO	APLICAÇÃO	MATERIAL
307	344 652 00 02	Reforço do Teto	1113/1518	Metálico
310	344 652 02 02	Reforço do Teto	1113/1518	Metálico
311	344 652 01 02	Reforço do Teto	1113/1518	Metálico
350	344 650 00 65	Quadro da Tampa do Teto	1113/1518	Metálico
407	344 695 70 25	Forro do Teto	1113/1518	Duratex
409	344 690 70 06	Quadro de Acabamento do Forro	1113/1518	Metálico
430	344 837 01 98	Guarnição do Tampão	1113/1518	Borracha
438	344 830 70 42	Tampa do Teto Completa	1113/1518	Metálico
539		Mecanismo do Tampão do Teto	1113/1518	Metálico
548	344 836 00 62	Debrum de Vedação do Tampão	1113/1518	Borracha
778 D	344 620 03 23	Calha Interna Superior do Teto	1113/1518	Metálico
778 E	344 620 02 23	Calha Interna Superior do Teto	1113/1518	Metálico
791	344 620 02 35	Chapa Interna do Frontal do Teto	1113/1518	Metálico
945	344 647 00 09	Teto da Cabine Alta	1113/1518	Metálico
995	344 650 00 09	Teto da Cabine Baixa	1113/1518	Metálico

Anotações:

MB - 1113/1313/1518

Nº FAB	Nº ORIGINAL	DESCRIÇÃO	APLICAÇÃO	MATERIAL
452	344 830 71 66	Quadro do AR	1113/1518	Metálico
454	344 830 81 66	Quadro do AR	1113/1518	Metálico
510	331 680 00 51	Dobradiça do Porta-luvas	1113/1518	Metálico
511	331 680 01 51	Dobradiça da Tampa dos Fusíveis	1113/1518	Metálico
769	350 680 70 07	Capa Protetora do Estrangulador	1113/1518	PU
814	331 622 00 40	Base Lateral do Painel	1113/1518	Metálico
815	331 622 00 16	Base Central do Painel	1113/1518	Metálico
817 D	331 622 01 10	Chapa do Painel	1113/1518	Metálico
817 E	331 622 00 10	Chapa do Painel	1113/1518	Metálico
923	331 680 00 91	Caixa do Porta-luvas	1113/1518	Plástico
924	331 680 00 82	Tampa do Porta-luvas	1113/1518	PU
925 E	331 680 00 06	Moldura do Painel Esquerdo	1113/1518	PU
926	331 680 02 06	Moldura do Painel Central	1113/1518	PU
927 D	331 680 01 06	Moldura do Painel Direito	1113/1518	PU
928	331 689 00 90	Painel dos Instrumentos	1113/1518	Plástico Injetado
930	331 830 00 44	Canal do AR	1113/1518	Plástico/Roto
933	331 689 01 14	Suporte do Painel dos Instrumentos	1113/1518	Metálico
934	331 680 03 06	Friso de Acabamento do Painel dos Instrumentos	1113/1518	PU
942		Kit do Painel - 923/924/925/926/927/928/934/953	1113/1518	PU
953		Kit de Montagem do Painel	1113/1518	Metálico
969	331 830 03 44	Canal do AR - Cabine Alta	1113/1518	Metálico
983		Suporte do Estrangulador	1113/1518	Metálico

Anotações:

MB - 1113/1313/1518

Nº FAB	Nº ORIGINAL	DESCRIÇÃO	APLICAÇÃO	MATERIAL
339	344 831 00 75	Bico Descongelador	1113/1518	Plástico Injetado
358 D	344 680 71 51	Haste do Porta-luva	1113/1518	Metálico
358 E	344 680 70 51	Haste do Porta-luva	1113/1518	Metálico
452	344 830 71 66	Quadro do AR	1113/1518	Metálico
454	344 830 81 66	Quadro do AR	1113/1518	Metálico
716	322 688 00 87	Chapa de Engate do Porta-luvas	1113/1518	Metálico
818 D	344 622 75 10	Chapa do Painel do Porta-luvas	1113/1518 até 1982	Metálico
818 E	344 622 74 10	Chapa do Painel dos Instrumentos	1113/1518	Metálico
820	344 680 00 90	Painel dos Instrumentos	1113/1518	Metálico
822	344 680 70 82	Tampa Central dos Fusíveis	1113/1518	Metálico
823	344 620 00 82	Tampa do Porta-luvas	1113/1518 até 1982	Metálico
901	345 540 70 06	Chicote Elétrico	1113/1518 acima 1983	Fio Elétrico

Anotações:

MB - 1113/1313/1518

Nº FAB	Nº ORIGINAL	DESCRIÇÃO	APLICAÇÃO	MATERIAL
302 D	345 520 01 32	Suporte Lateral do Para-choque	1518	Metálico
302 E	345 520 00 32	Suporte Lateral do Para-choque	1518	Metálico
303 D	344 880 01 41	Suporte Lateral do Para-choque Comprido	1113/1313	Metálico
303 E	344 880 00 41	Suporte Lateral do Para-choque Comprido	1113/1313	Metálico
315	345 540 06 73	Suporte da Sinaleira e Placa	1113/1518 acima 1983	Metálico
316	345 540 07 73	Suporte da Sinaleira e Placa Traseira	1113/1518 acima 1983	Metálico
320	344 880 02 70	Para-choque Dianteiro	1113/1518 até 1982	Metálico
321 D	344 884 01 90	Chapa de Alumínio	1113/1518	Alumínio
321 E	344 884 00 90	Chapa de Alumínio	1113/1518	Alumínio
423	322 500 03 45	Tirante do Radiador - 755mm	1113/1518	Metálico
424	345 500 72 45	Tirante do Radiador - 730mm	1113/1518	Metálico
450		Suporte da Placa	1113/1518	Metálico
526	331 880 00 70	Para-choque Dianteiro	1113/1518	Metálico
527 D	331 884 01 90	Chapa de Alumínio	1113/1518	Alumínio
527 E	331 884 00 90	Chapa de Alumínio	1113/1518	Alumínio
533	344 500 70 45	Tirante do Radiador - 970mm	1113/1518	Metálico
549	344 310 01 09	Rebocador	1113 acima 1983	Metálico
550	344 310 02 09	Rebocador	1113 até 1982	Metálico
551	345 310 71 09	Rebocador	1518 até 1982	Metálico
552	345 310 03 09	Rebocador	1518 acima 1983	Metálico
554 D	352 313 09 26	Suporte Central do Para-choque	1113/1518	Metálico
554 E	352 313 08 26	Suporte Central do Para-choque	1113/1518	Metálico
677	331 885 01 01	Para-choque Central	1113/1518	Metálico
955	344 505 70 55	Defletor do Radiador	1113/1518	Plástico

Anotações:

MB - 1113/1313/1518

Nº FAB	Nº ORIGINAL	DESCRIÇÃO	APLICAÇÃO	MATERIAL
326	344 540 00 82	Tampa Superior	1113/1518	Metálico
333	345 541 71 22	Parafuso de Segurança	1113/1518	Metálico
421		Suporte do Reservatório de AR	1113/1518	Metálico
422	321 430 01 40	Cinta do Reservatório de AR	1113/1518	Metálico
556	345 400 73 59	Porta Estepe Maior	1313	Metálico
595	344 540 72 82	Tampa do Suporte da Bateria com Alça e Pino	1113/1518	Metálico
609		Suporte da Bateria - Completa	1113/1518	Metálico
655		Kit Cubinho - 465/650/651/652/653/654/682	1113/1518	Borracha
727	345 310 70 63A	Cone de Apoio do Calço	1113/1518	Metálico
728 E	345 310 70 63	Suporte Dianteiro da Cabine	1113/1518	Metálico
729 D	345 310 71 63	Suporte Dianteiro da Cabine	1113/1518	Metálico
929	321 430 02 05	Reservatório de AR - 40 Litros	1113/1518	Metálico

Anotações:

MB - 1113/1313/1518

Nº FAB	Nº ORIGINAL	DESCRIÇÃO	APLICAÇÃO	MATERIAL
405	321 312 00 52	Cantoneira da Travessa do Chassis	1111/1113	Metálico
411	345 312 73 60	Cantoneira da 5ª e 6ª Travessa	1111/1113	Metálico
420	345 410 73 40	Suporte do Cardan	1113/1518	Metálico
464 D	321 312 02 52	Reforço da 3ª Travessa - Direita Inferior	1113/1518	Metálico
464 E	321 312 01 52	Reforço da 3ª Travessa - Esquerda Inferior	1113/1518	Metálico
586	352 223 00 04	Suporte do Calço do Motor	1113/1518	Metálico
588	345 312 00 40	Suporte do Calço do Motor	1313	Metálico
665	344 310 01 28	2ª Travessa do Motor - Montada	1113/1518	Metálico
679		Aba Suporte da Travessa	2213	Metálico
680	345 312 73 17	5ª e 6ª Travessa do Suporte de Molas	1113/1313	Metálico
683	322 313 01 08	Ponteira da 2ª Travessa	1113/1313	Metálico
828	345 312 71 15	Travessa do Cardan - Montada	1113/1313	Metálico
886		Suporte Traseiro da Cabine	1113/1518	Metálico
977	344 310 01 26	Travessa Dianteira do Motor	1111/1113	Metálico

Anotações:

MB - 1113/1313/1518/2213

Nº FAB	Nº ORIGINAL	DESCRIÇÃO	APLICAÇÃO	MATERIAL
395	345 470 01 40	Cinta do Tanque	1113/1518	Metálico
396	322 470 05 42	Suporte do Tanque	1113/1518	Metálico
396 M	322 470 97 42	Suporte do Tanque 210 Litros - Montado	1113/1518	Metálico
398	360 430 00 40	Cinta do Reservatório de AR	1113/1518	Metálico
399	345 430 79 11	Suporte do Reservatório de AR	1113/1518	Metálico
400	345 475 70 03	Suporte do Tanque	1113/1518	Metálico
400 A	001 433 01 60 10	Pino do Suporte	1113/1518	Metálico
400 M	345 470 72 42	Suporte do Tanque 300 Litros - Montado	1113/1518	Metálico
401	345 470 01 40	Cinta do Tanque	1113/1518	Metálico
412	345 983 73 91	Cinta	1113/1518	Borracha
420	345 410 73 40	Suporte do Cardan	1113/1518	Metálico
446	352 312 00 52	Cantoneira da 5ª Travessa	1113/1518	Metálico
447	352 312 05 52	Cantoneira Inferior	1113/1513	Metálico
462 D	345 312 01 52	Cantoneira Superior	1113/1513	Metálico
462 E	345 312 00 52	Cantoneira Superior	1113/1513	Metálico
487	345 983 71 91	Cinta	1519	Borracha
522 M		Suporte do Reservatório de AR	1113/1513	Metálico
601	345 312 71 15	Travessa	1313/1513	Metálico
680	345 312 73 17	5ª e 6ª Travessa Superior de Mola	1113/1513	Metálico
720	381 251 01 02	Carter Seco - Epoxi	1113/1518	Metálico
825	345 312 01 07	Travessa do Cardan - Montada	1313/1518	Metálico
829	345 312 73 17	Travessa do Cardan	1313/1513	Metálico
830	345 312 73 17A	Travessa do Cardan - Montada	1313/1513	Metálico
920	352 242 03 09	Apoio/Calço Dianteiro do Motor	1113/1518	Metálico
921 D	352 242 04 09	Apoio/Calço Traseiro do Motor	1113/1518	Metálico
921 E	352 242 05 09	Apoio/Calço Traseiro do Motor	1113/1518	Metálico
956	360 313 00 08	Aba da 2ª Travessa do Motor	1313/1513	Metálico
978	345 310 02 26	Travessa Dianteira - Montada	1313/1513	Metálico
980	360 310 00 28	2ª Travessa do Motor - Montada	1313/1513	Metálico

Anotações:

MB - 1519/1524 - Ônibus

Nº FAB	Nº ORIGINAL	DESCRIÇÃO	APLICAÇÃO	MATERIAL
317	344 880 05 70	Para-choque Dianteiro	1519/1524/1525	Metálico
338 D	344 627 02 35	Bojo do Farol	1519/1524/1525	Metálico
338 E	344 627 01 35	Bojo do Farol	1519/1524/1525	Metálico
349	344 666 02 32	Pisante Inferior	1519/1524/1525	Metálico
377 D	344 881 09 03	Paralama	1519/1524/1525	Plástico
377 E	344 881 08 03	Paralama	1519/1524/1525	Plástico
521 D	331 620 03 04	Frontal do Farol	1519/1524/1525 acima 1983	Metálico
521 E	331 620 02 04	Frontal do Farol	1519/1524/1525 acima 1983	Metálico
546	331 880 01 70	Para-choque Dianteiro	1519/1524/1525 acima 1983	Metálico
560	345 310 02 90	Rebocador	1519/1524/1525 acima 1983	Metálico
643	376 410 01 40	Suporte do Cardan	Ônibus	Metálico
931		Cabine com Porta, Capô e Grade	1519/1524/1525	Metálico
931 P		Cabine com Porta, Capô e Grade - Pintada	1519/1524/1525	Metálico
932		Cabine Completa	1519/1524/1525	Metálico
938		Cabine Parcial sem Porta, Capô e Grade	1519/1524/1525	Metálico
986	345 430 82 05	Reservatório de AR - 60 Litros	1519/1524/1525	Metálico
1239	382 460 70 29	Suporte da Direção Hidráulica	OF 1513/1518	Metálico
1539	344 460 02 29	Suporte da Direção Hidráulica	OF 1313/1513	Metálico

Anotações:

MB - 608/708

Nº FAB	Nº ORIGINAL	DESCRIÇÃO	APLICAÇÃO	MATERIAL
415 D	308 620 03 61	Caixa da Roda - Completa	608/708	Metálico
415 E	308 620 02 61	Caixa da Roda - Completa	608/708	Metálico
465	308 880 70 70	Para-choque Dianteiro	608/708	Metálico
813 D	308 826 71 01	Bojo do Farol	608/708	Metálico
813 E	308 826 70 01	Bojo do Farol	608/708	Metálico
842	309 525 02 39	Suporte do Para-choque	608/708	Metálico
860 D	308 626 01 33	Curvão do Paralama	608/708	Metálico
860 E	308 626 00 33	Curvão do Paralama	608/708	Metálico
884	309 627 00 02	Chapa Central do Parabrisa	608/708	Metálico
893	308 750 02 02	Grade Dianteira	608/708	Metálico
894	308 750 70 02	Capô do Motor	608/708	Metálico
895 D	308 627 72 01	Frontal do Farol	608/708	Metálico
895 E	308 627 71 01	Frontal do Farol	608/708	Metálico
896 D	309 620 29 10	Estribo	608/708	Metálico
896 E	309 620 28 10	Estribo	608/708	Metálico

Anotações:

MB - 608/708

Moderna

Moderna

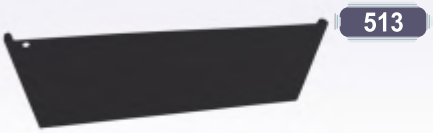

Nº FAB	Nº ORIGINAL	DESCRIÇÃO	APLICAÇÃO	MATERIAL
204 D	308 670 71 28	Quadro do Vidro da Porta	708	Metálico
204 E	308 670 70 28	Quadro do Vidro da Porta	708	Metálico
354	309 670 03 31	Quadro do Vidro	608	Metálico
426	308 673 00 36	Canaleta Separadora do Vidro	608	Metálico
513 D		Chapa Externa Inferior da Porta	608/708	Metálico
513 E		Chapa Externa Inferior da Porta	608/708	Metálico
562 D		Fundo Interno da Porta	608/708	Metálico
562 E		Fundo Interno da Porta	608/708	Metálico
803 D	308 720 79 05	Porta Nua Completa - Moderna	708	Metálico
803 E	308 720 78 05	Porta Nua Completa - Moderna	708	Metálico
809 D	308 727 71 48	Tampa de Manutenção da Porta	608	Metálico
809 E	308 727 70 48	Tampa de Manutenção da Porta	608	Metálico
836 D	308 722 75 09	Tampa Externa da Porta - Moderna	708	Metálico
836 E	308 722 74 09	Tampa Externa da Porta - Moderna	708	Metálico
897	309 727 00 48	Tampa Inferior de Manutenção da Porta	708	Metálico

Anotações:

MB - 608/708

Nº FAB	Nº ORIGINAL	DESCRIÇÃO	APLICAÇÃO	MATERIAL
402	308 470 00 40	Cinta do Tanque	608/708	Metálico
441	308 470 02 42	Suporte do Tanque do Óleo	608/708	Metálico
516M		Suporte Completo Montado	608/708	Metálico
557	308 620 04 87	Travessa da Cabine Traseira	608/708	Metálico
847	308 620 72 46	Caixa do Assento Esquerdo	608/708	Metálico
975	309 500 14 60	Defletor do Radiador	608/708	Metálico
987	308 430 70 05	Reservatório de AR 20 Litros	608/708	Metálico

Anotações:

Ford

Imagens meramente ilustrativas.

Padrão Original

Qualidade Amalcaburio

TS 16949 - ISO 14001

Ford - New Cargo - 2429/2629

Nº FAB	Nº ORIGINAL	DESCRIÇÃO	APLICAÇÃO	MATERIAL
3034	BC4517757DAXWA	Central do pára-choque	Cargo 2429	Plástico
3035 D	BC4517C831BBXWA	Ponteira pára-choque	Cargo 2429	Plástico
3035 E	BC4517K903BBXWA	Ponteira pára-choque	Cargo 2429	Plástico
3036	BC4516615ACXWA	Capô	Cargo 2429/2629	RTM
3039 D	BC456820044BBXWA	Estribo	Cargo 2429/2629	RTM
3039 E	BC456820046BBXWA	Estribo	Cargo 2429/2629	RTM
3042 D	BC4516015AFXWA	Paralama da Cabine	Cargo 2429/2629	RTM
3042 E	BC4516016AFXWA	Paralama da Cabine	Cargo 2429/2629	RTM
3045 D	BC4516062AFXWA	Paralama Extensão da Cabine	Cargo 2429	Plástico
3045 E	BC4516063AFXWA	Paralama Extensão da Cabine	Cargo 2429	Plástico
3052 D	BC4570278100A	Defletor de Coluna 2012	Cargo 2429	Plástico Injetado
3052 E	BC4570278101A	Defletor de Coluna 2012	Cargo 2429	Plástico Injetado

Anotações:

Ford - Cargo 2422/2622

Nº FAB	Nº ORIGINAL	DESCRIÇÃO	APLICAÇÃO	MATERIAL
3008	2TK803183	Travessa Dianteira do Chassis	Cargo 2422 até 1999	Metálico
3023	95H16312AA	Paralama Cavalo Envolvente	Cargo	Plástico
3026	2C4516610ABXWA	Capô	Todos	Metálico
3027	1C458C300ACXWA	Grade Dianteira Fechada	Todos após 2001	Plástico
3028	5C458C300AAXWA	Grade Dianteira Aberta	Todos até 2011	RTM
3029	5C4517757ABXWA	Para-choque Dianteiro	Cargo	RTM
3032 D	1C456820044BCXW	Estribo	Cargo 2422	RTM
3032 E	1C456820046BCXW	Estribo	Cargo 2422	RTM
3166	1C4517752BB	Suporte do Para-choque	Cargo 2422	Metálico
3174 D	9C457020125BB	Porta nua completa c/dobradiça	Cargo 2422	Metálico
3174 E	9C457020124BB	Porta nua completa c/dobradiça	Cargo 2422	Metálico
3222 D	2C4516K006BBYYC	Paralama Traseiro da Cabine	Cargo 2422	Plástico Injetado
3222 E	2C4516K007BBYYC	Paralama Traseiro da Cabine	Cargo 2422	Plástico Injetado
3229	4C4510A687AA	Caixa de bateria 2006 em diante	Cargo 2422	Plástico
3231	85HB16144 AA	Suporte do Paralama Dianteiro	Cargo 2422	Metálico
3233 D	1C4568200L95 BB	Suporte do Estribo duplo	Cargo 2422	Metálico
3233 E	1C4568200M14 BB	Suporte do Estribo duplo	Cargo 2422	Metálico
3234 D	1C4516004AAWX	Paralama da Cabine	Cargo 2422 após 2000	Metálico
3234 E	1C4516005AAWX	Paralama da Cabine	Cargo 2422 após 2000	Metálico
3246 D	1C458A022B	Suporte Inferior da Grade	Todos	Metálico
3246 E	1C458A023AB	Suporte Inferior da Grade	Todos	Metálico

Anotações:

Ford - Cargo 2622

3174

3246

3234

3026

3242

3027

3224

3222

3028

3223

3008

3243

3231

Nº FAB	Nº ORIGINAL	DESCRIÇÃO	APLICAÇÃO	MATERIAL
3008	2TK803183	Travessa Dianteira do Chassis	Cargo 2622	Metálico
3026	2C4516610ABXWA	Capô	Cargo 2622 após 2001	Metálico
3027	1C458C300ACXWA	Grade Dianteira Fechada	Cargo 2622 até 2011	Plástico
3028	5C458C300AAXWA	Grade Dianteira Aberta	Cargo 2622	RTM
3174 D	9C457020125BB	Porta Nua Completa c/dobradiça	Cargo 2622	Metálico
3174 E	9C457020124BB	Porta Nua Completa c/dobradiça	Cargo 2622	Metálico
3222 D	2C4516K006BBYYC	Paralama Traseiro da Cabine	Cargo 2622	Plástico Injetado
3222 E	2C4516K007BBYYC	Paralama Traseiro da Cabine	Cargo 2622	Plástico Injetado
3223	4C4516A376AB	Paralama Central/Cavalo	Cargo 2622	Plástico
3224	4C4516A375AB/BA	Paralama Dianteiro/ Cavalo Tras	Cargo 2622	Plástico
3231	85HB16144 AA	Suporte do Paralama Dianteiro	Cargo 2622	Metálico
3234 D	1C4516004AAWX	Paralama	Cargo 2622	Metálico
3234 E	1C4516005AAWX	Paralama	Cargo 2622	Metálico
3242 D	8C456820044CAYBC	Estribo	Cargo OffRoad/Canavieiro	RTM
3242 E	8C456820046CAYBC	Estribo	Cargo OffRoad/Canavieiro	RTM
3243	8C4517757CAYBC	Para-choque Dianteiro	Cargo 2622/OffRoad	Plástico
3246 D	1C458A022B	Suporte Inferior da Grade	Todos	Metálico
3246 E	1C458A023AB	Suporte Inferior da Grade	Todos	Metálico

Anotações:

Ford - Cargo 815

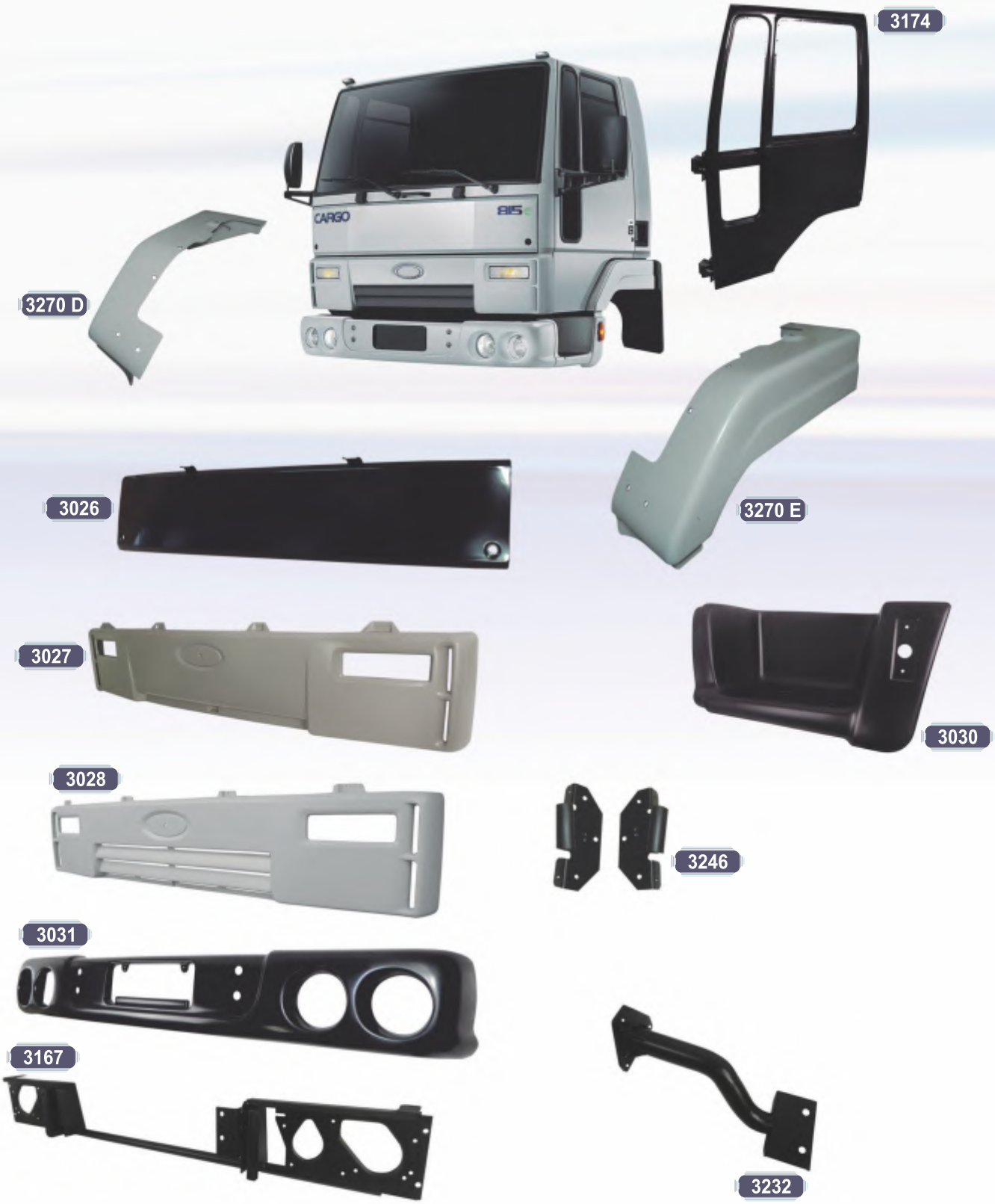

Nº FAB	Nº ORIGINAL	DESCRIÇÃO	APLICAÇÃO	MATERIAL
3026	2C4516610ABXWA	Capô	Cargo 815	Metálico
3027	1C458C300ACXWA	Grade Dianteira Fechada	Cargo 815 - 2001	Plástico
3028	5C458C300AAXWA	Grade Dianteira Aberta	Cargo 815 - Até 2011	RTM
3030 D	8C456820044AAYBC	Estribo	Cargo 815	Plástico
3030 E	8C456820046AAYBC	Estribo	Cargo 815	Plástico
3031	8C45517757AAYBC	Para-choque Dianteiro	Cargo 815	Plástico
3167	1C4517752AF	Suporte Frontal do Para-choque	Cargo 815	Metálico
3174 D	9C457020125BB	Porta nua completa c/dobradiça	Cargo 815	Metálico
3174 E	9C457020124BB	Porta nua completa c/dobradiça	Cargo 815	Metálico
3232 D	1C4568200L95AB	Suporte do Estribo Simples	Cargo 815	Metálico
3232 E	1C4568200M14AB	Suporte do Estribo Simples	Cargo 815	Metálico
3246 D	1C458A022B	Suporte Inferior da Grade	Todos	Metálico
3246 E	1C458A023AB	Suporte Inferior da Grade	Todos	Metálico
3270 D	1C4516015BA	Paralama	Cargo 815	Plástico
3270 E	1C4516016BA	Paralama	Cargo 815	Plástico

Anotações:

Ford - Cargo 816s/1119

Nº FAB	Nº ORIGINAL	DESCRIÇÃO	APLICAÇÃO	MATERIAL
3026	2C4516610ABXWA	Capô	Cargo 816 S	Metálico
3043	EC458C300ABXWA	Grade	Cargo 816 S	RTM
3044	EC4517757AAXWA	Para-choque	Cargo 816 S	RTM
3047 D	EC4516015AA3ZU	Paralama da Cabine	Cargo 816 S	Plástico
3047 E	EC4516016AA3ZU	Paralama da Cabine	Cargo 816 S	Plástico
3053	EC4517A835AB	Suporte Lateral do Para-choque	Cargo 816 S	Metálico
3054		Suporte Central Para-choque	Cargo 816 S	Metálico
3055 D	EC451647ABXWA	Chapa Lateral	Cargo 816 S	Metálico
3055 E	EC4516475ABXWA	Chapa Lateral	Cargo 816 S	Metálico
3057 D	EC4516474BB	Chapa Lateral do Estribo	Cargo 816 S	Metálico
3057 E	EC4516475BB	Chapa Lateral do Estribo	Cargo 816 S	Metálico
3058 D	EC456820060AAXWA	Suporte do Estribo	Cargo 816 S	Metálico
3058 E	EC456820062AAXWA	Suporte do Estribo	Cargo 816 S	Metálico
3060 D	EC45/16490/AB/5AP	Pisante	Cargo 816 S	Metálico
3060 E	EC45/16490/AB/5AP	Pisante	Cargo 816 S	Metálico
3174 D	9C457020125BB	Porta Nua Completa c/dobradiça	Cargo 816 S	Metálico
3174 E	9C457020124BB	Porta Nua Completa c/dobradiça	Cargo 816 S	Metálico
3246 D	AC458A022B	Suporte Inferior da Grade	Cargo 816 S	Metálico
3246 E	AC458A023AB	Suporte Inferior da Grade	Cargo 816 S	Metálico

Anotações:

Ford - Cargo LATARIA

Nº FAB	Nº ORIGINAL	DESCRIÇÃO	APLICAÇÃO	MATERIAL
3006	AC457000208AA	Painel Limpador do Para-brisa	Todos Cargo	Metálico
3020	3C452063 AA	Reservatório do AR do Freio 70L	Todos Cargo	Metálico
3021	3C452063 AB-A	Suporte do Reservatório de AR do Freio 70L	Todos Cargo	Metálico
3102		Cabine Nua c/Portas,Capô e Grade	Todos Cargo	Metálico
3102 P		Cabine Nua c/Portas,Capô e Grade Pintada	Todos Cargo	Metálico
3174 D	9C457020125BB	Porta Nua Completa c/dobradiça	Todos Cargo	Metálico
3174 E	9C457020124BB	Porta Nua Completa c/dobradiça	Todos Cargo	Metálico
3175	XC456804304AA	Painel	Todos Cargo	Metálico
3176	XC4568001A70AA	Chapa Frontal	Todos Cargo	Metálico
3178		Reforço do Painel	Todos Cargo	Metálico
3179		Chapa Fechamento Teto	Todos Cargo	Metálico
3180	81DB50210AB	Painel Frontal Completo	Todos Cargo	Metálico
3181	TJG805031/9	Teto Completo	Todos Cargo	Metálico
3182	TJG817021	Coluna Superior do Para brisa	Todos Cargo	Metálico
3190	3C45/E50211/AA	Painel Frontal s/fechamento Superior	Todos Cargo	Metálico
3247	AC45/7000124/AC	Travessa Dianteira	Todos Cargo	Metálico
3248	EC45E109A68AA	Travessa Dianteira Interna	Todos Cargo	Metálico
3249	EC457010682AA	Travessa Dianteira Externa	Todos Cargo	Metálico

Anotações:

Ford - Cargo LATARIA

Nº FAB	Nº ORIGINAL	DESCRIÇÃO	APLICAÇÃO	MATERIAL
3062 D	XC456851218/AB	Calha do Teto	Todos Cargo	Metálico
3062 E	XC456851219/AB	Calha do Teto	Todos Cargo	Metálico
3101	-	Cabine Nua	Todos Cargo	Metálico
3122 D		Soleira Dianteira do Assoalho	Todos Cargo	Metálico
3122 E		Soleira Dianteira do Assoalho	Todos Cargo	Metálico
3169 D	XC456811135AA	Chapa do Assoalho Lateral	Todos Cargo	Metálico
3169 E	XC456811105AA	Chapa do Assoalho Lateral	Todos Cargo	Metálico
3170	1C456811160BA	Chapa do Assoalho Dianteiro	Todos Cargo	Metálico
3171	XC4568112K91AA	Chapa do Assoalho Traseiro	Todos Cargo	Metálico
3172 D	XC456810110AA	Longarina Lateral do Assoalho	Todos Cargo	Metálico
3172 E	XC456810111AA	Longarina lateral do assoalho	Todos Cargo	Metálico
3173 D	TJG809248	Canto Traseiro	Todos Cargo	Metálico
3173 E	TJG809247	Canto Traseiro	Todos Cargo	Metálico
3184 D	TJG801878	Painel Soleira da Porta	Todos Cargo	Metálico
3184 E	TJG801877	Painel Soleira da Porta	Todos Cargo	Metálico
3185 D	XC4568100K31AA	Reforço Painel Soleira da Porta	Todos Cargo	Metálico
3185 E	XC4568100K30AA	Reforço Painel Soleira da Porta	Todos Cargo	Metálico
3189	82DBE10780AB	Travessa Traseira Externa do Assoalho	Todos Cargo	Metálico
3191	2C456840300BB	Parede Traseira Aberta	Cargo Leve	Metálico
3192	2C456840300BB	Parede Traseira Fechada	Cargo Leve	Metálico
3193	2C456840300BB	Parede Traseira Fechada	Cargo Pesado	Metálico
3194	2C456840300BB	Parede Traseira Aberta	Cargo Pesado	Metálico
3235 D	TJG809202A	Coluna Interna	Todos Cargo	Metálico
3235 E	TJG809201A	Coluna Interna	Todos Cargo	Metálico
3239 D	TJG805046A	Coluna Dianteira Direita	Todos Cargo	Metálico
3239 E	TJG805045A	Coluna Dianteira Esquerda	Todos Cargo	Metálico

Anotações:

Índice de Produtos

Código	Páginas
3006	11
3008	3/5
3020	11
3021	11
3023	3
3026	3/5/7/9
3027	3/5/7
3028	3/5/7
3029	3
3030	7
3031	7
3032	3
3034	1
3035	1
3036	1
3039	1
3042	1
3043	9
3044	9
3045	1
3047	9
3052	1
3053	9
3054	9
3055	9

Código	Páginas
3057	9
3058	9
3060	9
3062	13
3101	13
3102	11
3122	13
3166	3
3167	7
3169	13
3170	13
3171	13
3172	13
3173	13
3174	3/5/7/9/11
3175	11
3176	11
3178	11
3179	11
3180	11
3181	11
3182	11
3184	13
3185	13
3189	13

Código	Páginas
3190	11
3191	13
3192	13
3193	13
3194	13
3222	3/5
3223	5
3224	5
3229	3
3231	3/5
3232	7
3233	3
3234	3/5
3235	13
3239	13
3242	5
3243	5
3246	3/5/7/9
3247	11
3248	11
3249	11
3270	07

Acesse nosso Site e baixe o Catálogo Eletrônico com todos os produtos Amalcaburio oferecidos para você.

Se você já possui nosso Catálogo Eletrônico instalado, não se esqueça de sempre atualizá-lo!

www.amalcaburio.com.br

Volks

Imagens meramente ilustrativas.

Padrão Original

Qualidade Amalcaburio

TS 16949 - ISO 14001

Volkswagen - Meteor

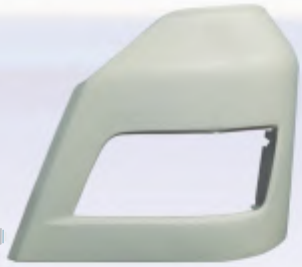

Nº FAB	Nº ORIGINAL	DESCRIÇÃO	APLICAÇÃO	MATERIAL
4107	81416140076	Spoiler Central	Meteor	Metálico
4108 D	81416106662	Ponteira do Para-choque	Meteor	Plástico
4108 E	81416106663	Ponteira do Para-choque	Meteor	Plástico
4109 D	81615100374	Estribo	Meteor	Plástico
4109 E	81615100333	Estribo	Meteor	Plástico
4110 D	81416106754	Ponteira Inferior	Meteor	SMC
4110 E	81416106755	Ponteira Inferior	Meteor	SMC
4111	81615110001	Pisante do estribo Superior	Meteor	Plástico
4112 D	81626100024	Tampa da Porta	Meteor	Plástico
4112 E	81626100023	Tampa da Porta	Meteor	Plástico

Anotações:

Volkswagen - Constellation 19.320/19.370

Nº FAB	Nº ORIGINAL	DESCRIÇÃO	APLICAÇÃO	MATERIAL
4089 D	2T2804186	Suporte do Estribo 3 Degraus	Constellation 19.320	Metálico
4089 E	2T2804185	Suporte do Estribo 3 Degraus	Constellation 19.320	Metálico
4091 D	2R2831112A	Folha da Porta	Constellation 19.320	Metálico
4091 E	2R2831111A	Folha da Porta	Constellation 19.320	Metálico
4092 D	2R2831052A	Porta	Constellation 19.320	Metálico
4092 E	2R2831051A	Porta	Constellation 19.320	Metálico
4314 D	2T2809344	Suporte do Para-choque 3 Degraus	Constellation 19.320	Metálico
4314 E	2T2809343	Suporte do Para-choque 3 Degraus	Constellation 19.320	Metálico
4347	2R2853653	Grade Frontal	Constellation 19.320	RTM/Plástico
4362 D	2T2807076	Ponteira	Constellation 19.320	Plástico
4362 E	2T2807075	Ponteira	Constellation 19.320	Plástico
4363	2T2807071	Para-choque Central	Constellation 19.320	Plástico
4366	2ED2853667/2RD2853668	Conjunto de Tela Dianteira	Constellation 19.320	Plástico Injetado
4387 D	2S2803562	Suporte do Estribo 3 Degraus	Constellation 19.320	Metálico
4387 E	2S2803561	Suporte do Estribo 3 Degraus	Constellation 19.320	Metálico
4397 D	2S2809124	Reforço do Degrau	Constellation 19.320	Metálico
4397 E	2S2809123	Reforço do Degrau	Constellation 19.320	Metálico
4444 D		Estribo com Pisantes	Constellation 19.320	RTM/Plástico
4444 E		Estribo com Pisantes	Constellation 19.320	RTM/Plástico
4445 D	2T2821682	Pisante Inferior do Estribo 3 Degraus	Constellation 19.320	Plástico Injetado
4445 E	2T2821681	Pisante Inferior do Estribo 3 Degraus	Constellation 19.320	Plástico Injetado
4446 D	2T2821688	Pisante Superior do Estribo 3 Degraus	Constellation 19.320	Plástico Injetado
4446 E	2T2821687	Pisante Superior do Estribo 3 degraus	Constellation 19.320	Plástico Injetado
4447 D	2T2821686	Pisante Central do Estribo 3 degraus	Constellation 19.320	Plástico Injetado
4447 E	2T2821685	Pisante Central do Estribo 3 degraus	Constellation 19.320	Plástico Injetado
4450 D	2T2821648	Estribo 3 degraus	Constellation 19.320	RTM
4450 E	2T2821647	Estribo 3 degraus	Constellation 19.320	RTM
4451	2S2821331	Pisante Central	Constellation 19.320	Plástico
4484	2T2807111	Suporte do Para-choque	Constellation 19.320	Metálico
4487 D	2R2809560B	Defletor de AR	Constellation 19.320	Plástico
4487 E	2R2809559B	Defletor de AR	Constellation 19.320	Plástico
4488 D	2R2809056A	Coluna	Constellation 19.320	Plástico
4488 E	2R2809055A	Coluna	Constellation 19.320	Plástico

Anotações:

Volkswagen - Constellation 24.280/24.250/17.280

Nº FAB	Nº ORIGINAL	DESCRIÇÃO	APLICAÇÃO	MATERIAL
4088 D	2S2804186A	Suporte do Estribo 2 Degraus	Constellation 24.280	Metálico
4088 E	2S2804185A	Suporte do Estribo 2 Degraus	Constellation 24.280	Metálico
4091 D	2R2831112A	Folha da Porta	Constellation 24.280	Metálico
4091 E	2R2831111A	Folha da Porta	Constellation 24.280	Metálico
4092 D	2R2831052A	Porta	Constellation 24.280	Metálico
4092 E	2R2831051A	Porta	Constellation 24.280	Metálico
4175 D	2S2809344	Suporte do Para-choque	Constellation 24.280	Metálico
4175 E	2S2809343	Suporte do Para-choque	Constellation 24.280	Metálico
4347	2R2853653	Grade Frontal	Constellation 24.280	RTM/Plástico
4366	2ED2853667/2RD2853668	Conjunto de Tela Dianteira	Constellation 24.280	Plástico Injetado
4387 D	2S2803562	Suporte do Estribo	Constellation 24.280	Metálico
4387 E	2S2803561	Suporte do Estribo	Constellation 24.280	Metálico
4397 D	2S2809124	Reforço do Degrau	Constellation 24.280	Metálico
4397 E	2S2809123	Reforço do Degrau	Constellation 24.280	Metálico
4421 D	2S2821306	Paralama - Cabine Simples	Constellation 24.280	Plástico
4421 E	2S2821305	Paralama - Cabine Simples	Constellation 24.280	Plástico
4422 D	2S2821306A	Paralama - Cabine Dupla	Constellation 24.280	Plástico
4422 E	2S2821305A	Paralama - Cabine Dupla	Constellation 24.280	Plástico
4423 D	2S2821106	Paralama Traseiro da Cabine	Constellation 24.280	Plástico
4423 E	2S2821105	Paralama Traseiro da Cabine	Constellation 24.280	Plástico
4441 D	2S2807076	Ponteira do Para-choque	Constellation 24.280	Plástico
4441 E	2S2807075	Ponteira do Para-choque	Constellation 24.280	Plástico
4442	2S2807071	Para-choque Central	Constellation 24.280	Plástico
4451	2S2821331	Pisante Central	Constellation 24.280	Plástico
4482	2S2807111	Suporte do Para-choque	Constellation 24.280	Metálico
4487 D	2R2809560B	Defletor de AR	Constellation 24.280	Plástico
4487 E	2R2809559B	Defletor de AR	Constellation 24.280	Plástico
4488 D	2R2809056A	Coluna	Constellation 24.280	Plástico
4488 E	2R2809055A	Coluna	Constellation 24.280	Plástico
4491 D	2S2821648	Estribo 2 degraus	Constellation 24.280	RTM
4491 E	2S2821647	Estribo 2 degraus	Constellation 24.280	RTM
4492 D	2S2821682	Pisante Inferior	Constellation 24.280	Plástico Injetado
4492 E	2S2821681	Pisante Inferior	Constellation 24.280	Plástico Injetado
4493 D	2S2821686	Pisante Superior	Constellation 24.280	Plástico Injetado
4493 E	2S2821685	Pisante Superior	Constellation 24.280	Plástico Injetado
4494 D		Estribo com Pisantes	Constellation 24.280	RTM/Plástico Injetado
4494 E		Estribo com Pisantes	Constellation 24.280	RTM/Plástico Injetado
4495	2S2777515	Tampa da Caixa de Bateria	Constellation 24.280	Plástico Injetado

Volkswagen - Constellation 27.260/33.480

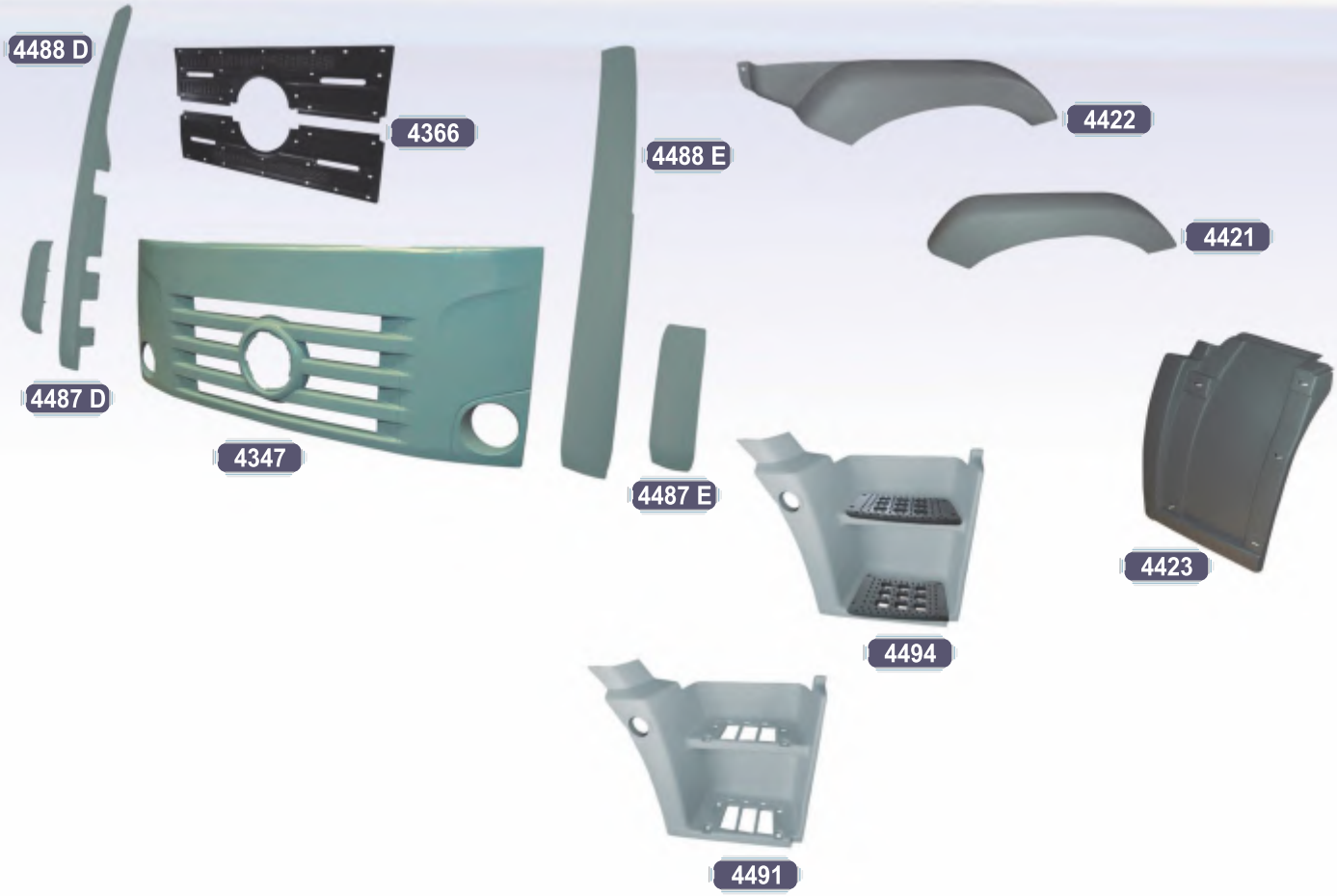

Nº FAB	Nº ORIGINAL	DESCRIÇÃO	APLICAÇÃO	MATERIAL
4091 D	2R2831112A	Folha da Porta	Constellation 24.280	Metálico
4091 E	2R2831111A	Folha da Porta	Constellation 24.280	Metálico
4092 D	2R2831052A	Porta	Constellation 24.280	Metálico
4092 E	2R2831051A	Porta	Constellation 24.280	Metálico
4347	2R2853653	Grade Frontal	Constellation 24.280	RTM/Plástico
4366	2ED2853667/2RD2853668	Conjunto de Tela Dianteira	Constellation 24.280	Plástico Injetado
4421 D	2S2821306	Paralama - Cabine Simples	Constellation 24.280	Plástico
4421 E	2S2821305	Paralama - Cabine Simples	Constellation 24.280	Plástico
4422 D	2S2821306A	Paralama - Cabine Dupla	Constellation 24.280	Plástico
4422 E	2S2821305A	Paralama - Cabine Dupla	Constellation 24.280	Plástico
4423 D	2S2821106	Paralama Traseiro da Cabine	Constellation 24.280	Plástico
4423 E	2S2821105	Paralama Traseiro da Cabine	Constellation 24.280	Plástico
4487 D	2R2809560B	Defletor de AR	Constellation 24.280	Plástico
4487 E	2R2809559B	Defletor de AR	Constellation 24.280	Plástico
4488 D	2R2809056A	Coluna	Constellation 24.280	Plástico
4488 E	2R2809055A	Coluna	Constellation 24.280	Plástico
4491 D	2S2821648	Estribo 2 degraus	Constellation 24.280	RTM
4491 E	2S2821647	Estribo 2 degraus	Constellation 24.280	RTM
4494 D		Estribo com Pisantes	Constellation 24.280	RTM/Plástico Injetado
4494 E		Estribo com Pisantes	Constellation 24.280	RTM/Plástico Injetado

Anotações:

Volkswagen - Titan 14.140 - Worker 24.220

Nº FAB	Nº ORIGINAL	DESCRIÇÃO	APLICAÇÃO	MATERIAL
4023	T13607251	Reservatório de AR 30lt	Titan 11.130/12.140/14.140	Metálico
4251	TF3805039	Painel Frontal Inferior	Worker após 2000	Metálico
4278	TH7805033A	Frontal Superior da Cabine	Worker após 2000	Metálico
4283	2RG853653	Grade Plástica Moderna	Worker 2001 até 2007	Plástico
4286 D	2RG863656	Defletor Lateral	Worker 2001 até 2007	Plástico
4286 E	2RG853655	Defletor Lateral	Worker 2001 até 2007	Plástico
4301	2T0821455	Paralama Central	Titan/Worker	Plástico
4302	2TO80327A	Paralama Dianteiro/Traseiro	Titan/Worker	Plástico
4331 D	2TO803394	Suporte do Paralama Dianteiro	Titan/Worker	Metálico
4331 E	2TO803393	Suporte do Paralama Dianteiro	Titan/Worker	Metálico
4332 D	2TO803392	Suporte Paralama Traseiro	Titan/Worker	Metálico
4332 E	2TO803391	Suporte Paralama Traseiro	Titan/Worker	Metálico
4340	2RL807105	Para-choque Central s/Spoiler	Titan 2003 até 2007	Plástico
4341 D	2SO807102	Ponteira do Para-choque s/Spoiler - Farol Redondo	Titan 2003 até 2007	Plástico
4341 E	2SO807103	Ponteira do Para-choque s/Spoiler - Farol Redondo	Titan 2003 até 2007	Plástico
4342	2VF807105	Para-choque Central c/Spoiler	Titan 17.310/18.310 após 2003	Plástico
4343 D	2SO807102A	Ponteira do Para-choque c/Spoiler - Farol Redondo	Titan 17.310/18.310 após 2003	Plástico
4343 E	2SO807103A	Ponteira do Para-choque c/Spoiler - Farol Redondo	Titan 17.310/18.310 após 2003	Plástico
4345 D	2RL807103	Ponteira do Para-choque s/Spoiler - Farol Quadrado	Titan até 2003	Plástico
4345 E	2RL807104	Ponteira do Para-choque s/Spoiler - Farol Quadrado	Titan até 2003	Plástico
4434 D	2VF805030	Coluna Dianteira da Cabine	Worker após 2000	Metálico
4434 E	2VF805029	Coluna Dianteira da Cabine	Worker após 2000	Metálico
4435 D		Chapa Externa da Porta com friso sem reforço	Worker após 2000	Metálico
4435 E		Chapa Externa da Porta com friso sem reforço	Worker após 2000	Metálico
4436 D	2R0831052A	Porta Nua Completa com friso sem reforço	Worker após 2000	Metálico
4436 E	2R0831052	Porta Nua Completa com friso sem reforço	Worker após 2000	Metálico
4448	2VF863749A	Pisante do Para-choque Central	Worker 24.220	Plástico

Anotações:

Volkswagen - Worker 26.220 - Pesado

Nº FAB	Nº ORIGINAL	DESCRIÇÃO	APLICAÇÃO	MATERIAL
1506	688 400 00 41	Porta Estepe 6 furos	Worker 26.220	Metálico
3008	2TK803183	Travessa Dianteira do Chassi	Worker até 1999	Metálico
4015	TJG803239	Tampa da Caixa de Bateria	Worker 26.220	Plástico
4045	2VB801053	Assoalho Frontal	Worker após 2000	Metálico
4060	2TA803433	Porta Estepe	Worker 26.220	Metálico
4251	TF3805039	Painel Frontal Inferior	Worker após 2000	Metálico
4283	2RG853653	Grade Moderna	Worker 2001 até 2007	Plástico
4284 D	2RG807104	Ponteira do Para-choque	Worker 26.220	Plástico
4284 E	2RG807103	Ponteira do Para-choque	Worker 26.220	Plástico
4285	2RG807105A	Para-choque Central	Worker 26.220	Plástico
4286 D	2RG853656	Defletor Lateral	Worker 2001 até 2007	Plástico
4286 E	2RG853655	Defletor Lateral	Worker 2001 até 2007	Plástico
4348 D	2S0807102B	Ponteira do Para-choque - Redondo	Worker 26.220	Plástico
4348 E	2S0807103B	Ponteira do Para-choque - Redondo	Worker 26.220	Plástico
4433	TAP807801	Suporte da Placa	Worker 26.220	Plástico
4434 D	2VF805030	Coluna Dianteira da Cabine	Worker após 2000	Metálico
4434 E	2VF805029	Coluna Dianteira da Cabine	Worker após 2000	Metálico
4435 D		Chapa Externa da Porta com friso sem reforço	Worker após 2000	Metálico
4435 E		Chapa Externa da Porta com friso sem reforço	Worker após 2000	Metálico
4436 D	2RO831052A	Porta Nua Completa c/frizo c/dobradiça	Worker após 2000	Metálico
4436 E	2RO831051	Porta Nua Completa c/frizo c/dobradiça	Worker após 2000	Metálico
4437 D	T16801062	Assoalho Lateral	Worker Todos	Metálico
4437 E	T00801061	Assoalho Lateral	Worker Todos	Metálico
4438	2RD805035	Frontal Superior da Cabine	Worker 26.220 Traçado até 2003	Metálico
4449	2VF863749	Pisante do Para-choque Central	Worker 26.220	Plástico

Anotações:

Volkswagen - Worker Médio

Nº FAB	Nº ORIGINAL	DESCRIÇÃO	APLICAÇÃO	MATERIAL
1506	6884000041	Porta Estepe 6 furos	Worker até 2000	Metálico
4003	TAC807201	Painel de Acabamento do Para-choque	Worker até 2000	Plástico
4007	2RJ853653	Grade Frontal	Worker 1994 até 1997	Plástico
4008 D	2RJ853656	Moldura Lateral	Worker até 2000	Plástico
4008 E	2RJ853655	Moldura Lateral	Worker até 2000	Plástico
4016	TH7805039	Painel Frontal Inferior	Worker	Metálico
4021	TAF853953	Suporte Central do Defletor	Worker 1994 até 1997	Metálico
4022	TAF853951	Suporte Lateral do Defletor	Worker 1994 até 1997	Metálico
4034	TAC807133	Reforço da Ponteira do Para-choque	Worker 1994 até 1997	Metálico
4036 D	2RE831052	Porta Nua Completa	Worker até 2000	Metálico
4036 E	2RE831051	Porta Nua Completa	Worker até 2000	Metálico
4042 D	TCA807124	Ponteira do Para-choque	Worker 1991 até 1994	Plástico
4042 E	TCA807123	Ponteira do Para-choque	Worker 1991 até 1994	Plástico
4051	T12945393	Suporte da Sinaleira Traseira	Worker	Metálico
4052	T12945111	Suporte da Placa	Worker	Metálico
4103	TH7805033	Frontal Superior da Cabine	Worker 1995 até 1998	Metálico
4234	T00805033A	Frontal Superior da Cabine	Worker 1987 até 1994	Metálico
4236 D		Chapa Externa da Porta sem reforço	Worker até 2000	Metálico
4236 E		Chapa Externa da Porta sem reforço	Worker até 2000	Metálico
4338	2RG807105	Para-choque Dianteiro	Worker 1994 até 2000	Metálico
4433	TAP807801	Suporte da Placa	Worker	Plástico Injetado
4434 D	2VF805030	Coluna Dianteira da Cabine	Worker após 2000	Metálico
4434 E	2VF805029	Coluna Dianteira da Cabine	Worker após 2000	Metálico

Anotações:

Volkswagen - Worker Leve

Nº FAB	Nº ORIGINAL	DESCRIÇÃO	APLICAÇÃO	MATERIAL
4004	TAP807201	Painel de Acabamento do Para-choque	Worker	Plástico
4005 D	TAP853650	Moldura do Farol	Worker	Plástico
4005 E	TAP853649	Moldura do Farol	Worker	Plástico
4006	TAP853653	Grade Frontal	Worker	Plástico
4016	TH7805039	Painel Frontal Inferior	Worker 1991 e 1992	Plástico
4024 D	2RD807124	Ponteira do Para-choque	Worker 8.140 1994 até 1997	Metálico
4024 E	2RD807123	Ponteira do Para-choque	Worker 8.140 1994 até 1997	Metálico
4025	TAP807131A	Suporte do Para-choque	7.100/8.100/8.140/L80 1994 até 2000	Metálico
4036 D	2RE831052	Porta Nua Completa	Todos até 2000	Metálico
4036 E	2RE831051	Porta Nua Completa	Todos até 2000	Metálico
4043	2RD853653B	Grade Dianteira	7.100/8.100/8.140 - 1997 até 2000	Plástico
4052	T12945411	Suporte da Placa Traseira	Todos até 2000	Metálico
4060	2TA803433	Porta Estepe	Todos	Metálico
4065	2RD803459	Fixador do Estepe	Todos	Metálico
4069 D	TJ6807132	Suporte do Para-choque	Worker 7.90/7.110 Leve	Metálico
4069 E	TJ6807132	Suporte do Para-choque	Worker 7.90/7.110 Leve	Metálico
4071	TAP853901	Suporte de Fixação da Grade	7.100/8.140/8.100 - 1994 até 2000	Metálico
4103	TH7805033	Frontal Superior da Cabine	Worker 1995 até 1998	Metálico
4234	TOO805033A	Frontal Superior da Cabine	Worker 1987 ate 1994	Metálico
4236 D		Chapa Externa da Porta sem reforço	Worker até 2000	Metálico
4236 E		Chapa Externa da Porta sem reforço	Worker até 2000	Metálico
4252		Suporte do Filtro	Motor MWM D29	Metálico
4253	2RD807111	Para-choque Dianteiro	Worker	Metálico
4360	2S2777515	Tampa da Caixa de Bateria	Worker 8.120/8.150	Plástico
4434 D	2VF805030	Coluna Dianteira da Cabine	Worker acima de 2000	Metálico
4434 E	2VF805029	Coluna Dianteira da Cabine	Worker acima de 2000	Metálico

Anotações:

Volkswagen - Delivery 8.150

Nº FAB	Nº ORIGINAL	DESCRIÇÃO	APLICAÇÃO	MATERIAL
4010	TAP803239	Tampa da Caixa de Bateria	Delivery 8.150	Plástico
4065	2RD803459	Fixador do Estepe	Delivery 8.150	Metálico
4073 D	2PO807142	Ponteira do Para-choque	Delivery 8.150	Plástico
4073 E	2PO807141	Ponteira do Para-choque	Delivery 8.150	Plástico
4074	2PO807103	Para-choque Central	Delivery 8.150	Plástico
4075	2PO853653	Grade Frontal	Delivery 8.150	Plástico
4076 D	2PO853208	Moldura do Farol com Debrum	Delivery 8.150	Plástico
4076 E	2PO853207	Moldura do Farol com Debrum	Delivery 8.150	Plástico
4251	TF3805039	Painel Frontal Inferior	Delivery 8.150	Metálico
4365	2PO807233	Chapa de Cobertura	Delivery 8.150	Plástico
4424 D	2P0805054	Coluna Dianteira	Delivery 8.150	Metálico
4424 E	2P0805053	Coluna Dianteira	Delivery 8.150	Metálico
4435 D		Chapa Externa da Porta c/friso s/ref	Delivery 8.150 após 2000	Metálico
4435 E		Chapa Externa da Porta c/friso s/ref	Delivery 8.150 após 2000	Metálico
4436 D	2RO831052A	Porta Nua Completa c/friso	Delivery 8.150 após 2000	Metálico
4436 E	2RO831052	Porta Nua Completa c/friso	Delivery 8.150 após 2000	Metálico
4443	2PO805025	Frontal Superior	Delivery 8.150 após 2005	Metálico
4483	2PO807193	Suporte do Para-choque	Delivery 8.150	Metálico

Anotações:

Volkswagen - Delivery 8.160

Nº FAB	Nº ORIGINAL	DESCRIÇÃO	APLICAÇÃO	MATERIAL
4113	2PO853651	Grade Frontal	Delivery 8.160	Plástico
4114 D	2PO807142B	Ponteira	Delivery 8.160	Plástico
4114 E	2PO807141B	Ponteira	Delivery 8.160	Plástico
4115	2PO807103B	Para-choque Central	Delivery 8.160	Plástico
4116		Kit - Para-choque/Ponteiras	Delivery 8.160	Plástico
4251	Tf3805039	Painel Frontal Inferior	Delivery 8.160	Metálico
4410	2PO121373	Protetor do Radiador	Delivery 8.160	Metálico
4411 D	2PO853207A	Moldura do Farol	Delivery 8.160	Plástico
4411 E	2PO853208A	Moldura do Farol	Delivery 8.160	Plástico
4412 D	2PO821106	Paralama/Estribo	Delivery 8.160	Plástico
4412 E	2PO821105	Paralama/Estribo	Delivery 8.160	Plástico
4413 D	2PO821104	Paralama Traseiro	Delivery 8.160	Plástico
4413 E	2PO821103	Paralama Traseiro	Delivery 8.160	Plástico
4414 D	2PO807132	Suporte do Para-choque	Delivery 8.160	Metálico
4414 E	2PO807131	Suporte do Para-choque	Delivery 8.160	Metálico
4425 D	2PO805054A	Coluna Dianteira	Delivery 8.160	Metálico
4425 E	2PO805053A	Coluna Dianteira	Delivery 8.160	Metálico
4435 D		Chapa Externa da Porta c/friso s/ref	Delivery 8.160	Metálico
4435 E		Chapa Externa da Porta c/friso s/ref	Delivery 8.160	Metálico
4436 D	2RO831052A	Porta Nua Completa c/friso	Delivery 8.160	Metálico
4436 E	2RO831052	Porta Nua Completa c/friso	Delivery 8.160	Metálico
4443	2PO805025	Frontal Superior	Delivery 8.160	Metálico

Anotações:

Volkswagen - New Delivery

4407 D

4407 E

4392 E

4392 D

4389

4390

4317

4318

4393 D

4393 E

4391

4401

4408

4388 E

4388 D

Nº FAB	Nº ORIGINAL	DESCRIÇÃO	APLICAÇÃO	MATERIAL
4317	23B121373	Protetor do Radiador	New Delivery	Metálico
4318	23B701125	Suporte de Fixação do Protetor do Radiador	New Delivery	Metálico
4388 D	23B899305	Suporte do Para-choque	New Delivery	Metálico
4388 E	23B899306	Suporte do Para-choque	New Delivery	Metálico
4389 D	23B861818	Tampa da Porta	New Delivery	Plástico
4389 E	23B861817	Tampa da Porta	New Delivery	Plástico
4390 D	23B821654	Paralama Externo	New Delivery	Plástico
4390 E	23B821653	Paralama Externo	New Delivery	Plástico
4391	23B807071	Para-choque Dianteiro	New Delivery	Plástico
4392 D	23B853118	Defletor Externo	New Delivery	Plástico
4392 E	23B853117	Defletor Externo	New Delivery	Plástico
4393 D	23B854750	Estribo	New Delivery	Plástico
4393 E	23B854749	Estribo	New Delivery	Plástico
4401		Spoiler do Para-choque	New Delivery	Plástico
4407 D	23B821106	Paralama Traseiro	New Delivery	Plástico
4407 E	23B821105	Paralama Traseiro	New Delivery	Plástico
4408		Base do Suporte do Estribo	New Delivery	Metálico

Anotações:

Índice de Produtos

Código	Páginas
1506	11/13
3008	11
4003	13
4004	15
4005	15
4006	15
4007	13
4008	13
4010	17
4015	11
4016	13/15
4021	13
4022	13
4023	9
4024	15
4025	15
4034	13
4036	13/15
4042	13
4043	15
4045	11
4051	13
4052	13/15
4060	11/15
4065	15/17
4069	15
4071	15
4073	17
4074	17
4075	17
4076	17
4088	5
4089	3
4091	3/5/7
4092	3/5/7
4103	13/15
4107	1
4108	1
4109	1
4110	1
4111	1
4112	1
4113	19

Código	Páginas
4114	19
4115	19
4116	19
4175	5
4234	13/15
4236	13/15
4251	9/11/17/19
4252	15
4253	15
4278	9
4283	9/11
4284	11
4285	11
4286	9/11
4301	9
4302	9
4314	3
4317	21
4318	21
4331	9
4332	9
4338	13
4340	9
4341	9
4342	9
4343	9
4345	9
4347	3/5/7
4348	11
4360	15
4362	3
4363	3
4365	17
4366	3/5/7
4387	3/5
4388	21
4389	21
4390	21
4391	21
4392	21
4393	21
4397	3/5
4408	21

Código	Páginas
4401	21
4407	21
4408	21
4410	19
4411	19
4412	19
4413	19
4414	19
4421	5/7
4422	5/7
4423	5/7
4424	17
4425	19
4433	11/13
4434	9/11/13/15
4435	9/11/17/19
4436	9/11/17/19
4437	11
4438	11
4441	5
4442	5
4443	17/19
4444	3
4445	3
4446	3
4447	3
4448	9
4449	11
4450	3
4451	3/5
4482	5
4483	17
4484	3
4487	3/5
4488	3/5/7
4491	5/7
4492	5
4493	5
4494	5/7
4495	5

AMALCABURIO

MAN

Imagens meramente ilustrativas.

Padrão Original

Qualidade Amalcaburio

TS 16949 - ISO 14001

MAN TGX

4112

8073

8074

8072 D

8072 E

8071 D/E

4111 D/E

4109 D

4109 E

8070 D

8070 E

Nº FAB	Nº ORIGINAL	DESCRIÇÃO	APLICAÇÃO	MATERIAL
4109 D	81615100752/2V5802646	Estribo Inferior	MAN TGX	SMC
4109 E	81615100751/2V5802645	Estribo Inferior	MAN TGX	SMC
4111	81615110001/2V5821685	Pisante Estribo Superior	MAN TGX	Metálico
4112 D	81626100024/2V5839268	Tampa da Porta	MAN TGX	SMC
4112 E	81626100023/2V5839267	Tampa da Porta	MAN TGX	SMC
8070	81615105187/2V5821681	Pisante do Estribo Inferior	MAN TGX	Metálico
8071	81615100273/2V5821688	Pisante do Estribo Superior	MAN TGX	Metálico
8072 D	81416140030/2V5805904	Spoiler do Para-choque Dir	MAN TGX	Plástico
8072 E	81416140025/2V5805903	Spoiler do Para-choque Esq	MAN TGX	Plástico
8073	81416100364/2V5807111B	Para-choque	MAN TGX	SMC
8074 D	81416100364/2V5854750A	Paralama/Estribo	MAN TGX	SMC
8074 E	81416100363/2V5854749A	Paralama/Estribo	MAN TGX	SMC

Anotações:

Índice de Produtos

Código	Páginas
4109	1
4111	1
4112	1
8070	1
8071	1
8072	1
8073	1
8074	1

Anotações:

Acesse nosso Site e baixe o Catálogo Eletrônico com todos os produtos Amalcaburio oferecidos para você.

Se você já possui nosso Catálogo Eletrônico instalado, não se esqueça de sempre atualizá-lo!

www.amalcaburio.com.br

AMALCABURIO

DAF

Imagens meramente ilustrativas.

Padrão Original

Qualidade Amalcaburio

TS 16949 - ISO 14001

DAF XF 106 2021

Nº FAB	Nº ORIGINAL	DESCRIÇÃO	APLICAÇÃO	MATERIAL
9970 D	1922031/2011377/1798458	Moldura do Farol	DAF XF106 2021	Plástico
9970 E	1922030/2011376/1798457	Moldura do Farol	DAF XF106 2021	Plástico
9971 D	1948244/1798462	Estribo	DAF XF106 2021	Plástico
9971 E	1948243/1798461	Estribo	DAF XF106 2021	Plástico
9972 D	1798454/2033876	Ponteira do Para-choque	DAF XF106 2021	Plástico Injetado
9972 E	1798453/2033875	Ponteira do Para-choque	DAF XF106 2021	Plástico Injetado
9973 D	1945872/1798464	Pisante Inferior	DAF XF106 2021	Plástico Injetado
9973 E	1945871/1798463	Pisante Inferior	DAF XF106 2021	Plástico Injetado
9974 D	1880379/1798472	Moldura do farol Auxiliar	DAF XF106 2021	Plástico Injetado
9974 E	1880378/1798471	Moldura do farol Auxiliar	DAF XF106 2021	Plástico Injetado
9975	1869588/1953385	Para-choque	DAF XF106 2021	Metálico
9976	0964275	Pisante do Para-choque	DAF XF106 2021	Plástico Injetado
9977	2048272	Grade Inferior	DAF XF106 2021	Plástico Injetado
9978 D	1835764/1835762	Defletor	DAF XF106 2021	Plástico
9978 E	1835763/1835761	Defletor	DAF XF106 2021	Plástico
9979	1945944	Pisante Superior Dir/Esq	DAF XF106 2021	Plástico
9980 D	1945946	Pisante Central	DAF XF106 2021	Plástico
9980 E	1945945	Pisante Central	DAF XF106 2021	Plástico

Anotações:

AMALCABURIO

Volvo

Imagens meramente ilustrativas.

Padrão Original

Qualidade Amalcaburio

TS 16949 - ISO 14001

Volvo - VM 270

7107

7108

7104

7103

Nº FAB	Nº ORIGINAL	DESCRIÇÃO	APLICAÇÃO	MATERIAL
7103	20748352	Grade Modelo Antigo	VM 270	Plástico Injetado
7104	82468439	Grade Modelo Moderno	VM 270	Plástico Injetado
7107 D	20748396/20749734	Defletor Interno	VM	Plástico Injetado
7107 E	20748395/20749733	Defletor Interno	VM	Plástico Injetado
7108 D	20748403	Defletor Externo	VM 270	Plástico Injetado
7108 E	20748402	Defletor Externo	VM 270	Plástico Injetado

Anotações:

Volvo FH - 2016

7163

7137

7138

7161

7135 D

7141

7135 E

7142

7143

7144

7145

7146

7147

7156

7157

Nº FAB	Nº ORIGINAL	DESCRIÇÃO	APLICAÇÃO	MATERIAL
7135 D	82884032/21874457	Moldura do Farol	FH - 2016	Plástico Injetado
7135 E	82884038/21874450	Moldura do Farol	FH - 2016	Plástico Injetado
7137	84027588/82248312	Grade com Emblema	FH - 2016	Plástico Injetado
7138	82360122	Capô Frontal	FH - 2016	Alumínio
7141	82491903	Grade Frontal Inferior	FH - 2016	Plástico Injetado
7142	82180491	Moldura Superior	FH - 2016	Plástico Injetado
7143	82220161	Grade Frontal Superior	FH - 2016	Plástico Injetado
7144	82258426	Grade Frontal Superior	FH - 2016	Metálico
7145	82177794	Moldura Inferior	FH - 2016	Plástico Injetado
7146	82220206	Grade Frontal Inferior	FH - 2016	Plástico Injetado
7147	82255346	Grade Frontal Inferior	FH - 2016	Metálico
7156	84171781/21838427	Para-choque Central	FH - 2016	Metálico
7157 D	21838939	Ponteira do Para-choque	FH - 2016	Metálico
7157 E	21838931	Ponteira do Para-choque	FH - 2016	Metálico
7161	84033228	Grade do Capô	FH - 2016	Plástico Injetado
7163	84055530/82871739	Moldura Inferior do Para-brisa	FH - 2016	Plástico Injetado

Anotações:

Volvo FH - 2016

Nº FAB	Nº ORIGINAL	DESCRIÇÃO	APLICAÇÃO	MATERIAL
7134 D	84139933/84034942/82448657	Chapa de Proteção do Farol	FH - 2016	Plástico Injetado
7134 E	84139886/84034945	Chapa de Proteção do Farol	FH - 2016	Plástico Injetado
7136 D	82884084	Acabamento do Farol	FH - 2016	Plástico Injetado
7136 E	82884080	Acabamento do Farol	FH - 2016	Plástico Injetado
7139 D	82858516	Acabamento da Grade	FH - 2016	Plástico Injetado
7139 E	82858486	Acabamento da Grade	FH - 2016	Plástico Injetado
7140 D	82835601	Acabamento do Para-brisa	FH - 2016	Plástico Injetado
7140 E	82835554/82835593	Acabamento do Para-brisa	FH - 2016	Plástico Injetado
7148 D	82178247/21642399	Extensão da Porta	FH - 2016	Alumínio
7148 E	82107271/21642377	Extensão da Porta	FH - 2016	Alumínio
7149 D	82180201/21413763	Acabamento Lateral	FH - 2016	Plástico Injetado
7149 E	82166367	Acabamento Lateral	FH - 2016	Plástico Injetado
7150 D	84030235	Saia Lateral	FH - 2016	Plástico Injetado
7150 E	84029888	Saia Lateral	FH - 2016	Plástico Injetado
7151 D	84096590	Acabamento do Paralama	FH - 2016	Plástico Injetado
7151 E	84096591	Acabamento do Paralama	FH - 2016	Plástico Injetado
7152	82637695	Paralama Traseiro	FH - 2016	Plástico Injetado
7153 D	82141521	Estribo Central	FH - 2016	Plástico Injetado
7153 E	82136982	Estribo Central	FH - 2016	Plástico Injetado
7154 D	82819477	Paralama Estribo	FH - 2016	Plástico Injetado
7154 E	82819482	Paralama Estribo	FH - 2016	Plástico Injetado
7155 D	82142373	Estribo Inferior	FH - 2016	Plástico Injetado
7155 E	82141971	Estribo Inferior	FH - 2016	Plástico Injetado
7158 D	84225538	Chapa Lateral	FH - 2016	Metálico
7158 E	84225324	Chapa Lateral	FH - 2016	Metálico
7159 D	82183386/23314277	Porta	FH - 2016	Metálico
7159 E	82183078/23314276	Porta	FH - 2016	Metálico
7160 D	82141524	Paralama Traseiro da Cabine	FH - 2016	Plástico
7160 E	82110404	Paralama Traseiro da Cabine	FH - 2016	Plástico
7164	21094391	Paralama Dianteiro/Traseiro/Dianteiro	FH - 2016	Plástico
7165	21094388	Paralama Central/Tração	FH - 2016	Plástico

Anotações:

Volvo - FH acima de 2008

Nº FAB	Nº ORIGINAL	DESCRIÇÃO	APLICAÇÃO	MATERIAL
7066 D	20360543	Porta	FH acima de 2002	Metálico
7066 E	20360542	Porta	FH acima de 2002	Metálico
7070 D	82209789/82056986	Encaixe do Farol	FH acima de 2008	Plástico Injetado
7070 E	82209788/82053690	Encaixe do Farol	FH acima de 2008	Plástico Injetado
7071 D	82076266	Cobertura do Farol	FH acima de 2008	Plástico Injetado
7071 E	82076158	Cobertura do Farol	FH acima de 2008	Plástico Injetado
7072	82056727/21190825	Painel Superior	FH/FM acima de 2008	Metálico
7073	82255255	Grade Superior	FH/FM acima de 2008	Plástico Injetado
7074	82065607/21397247	Grade Interna Inferior	FH acima de 2008	Plástico Injetado
7075 D	82063911	Cobertura Lateral da Grade	FH acima de 2008	Plástico Injetado
7075 E	82062209	Cobertura Lateral da Grade	FH acima de 2008	Plástico Injetado
7076	82072463	Suporte da Grade	FH acima de 2008	Metálico
7077	82063513	Grade Interna	FH acima de 2008	Plástico Injetado
7078 D	82114502	Moldura da Sinaleira	FH acima de 2008	Plástico Injetado
7078 E	82114504	Moldura da Sinaleira	FH acima de 2008	Plástico Injetado
7099	21089179/21089178/21089117	Friso Central da Grade	FH acima de 2008	Plástico Injetado
7100	21089174/82255521	Friso Superior da Grade	FH acima de 2008	Plástico Injetado
7101	21089175	Friso Inferior da Grade	FH acima de 2008	Plástico Injetado

Anotações:

Volvo - FH acima de 2008

Nº FAB	Nº ORIGINAL	DESCRIÇÃO	APLICAÇÃO	MATERIAL
7028 D	3175407/20529640/20542684	Estribo	FH 2002/2008	Plástico Injetado
7028 E	3175406/20529638/20542683	Estribo	FH 2002/2008	Plástico Injetado
7037 D	20379176	Defletor	FH 2002/2008	Metálico
7037 E	20379175	Defletor	FH 2002/2008	Metálico
7048 D	20398708	Ponteira do Para-choque	FH após 2004	Metálico
7048 E	20398707	Ponteira do Para-choque	FH após 2004	Metálico
7050	20398709	Para-choque Central	FH 2004	Metálico
7051	20425625	Acabamento Central do Para-choque	FH 2004	Plástico Injetado
7052 D	20425627	Acabamento da Ponteira do Para-choque	FH 2004	Plástico Injetado
7052 E	20425626	Acabamento da Ponteira do Para-choque	FH 2004	Plástico Injetado
7059 D	20467038	Acabamento Inferior	FH 2004 até 2014	Plástico Injetado
7059 E	20467037	Acabamento Inferior	FH 2004 até 2014	Plástico Injetado
7060 D	3175928	Estribo Lateral	FH 2004 até 2014	Plástico Injetado
7060 E	3175927	Estribo Lateral	FH 2004 até 2014	Plástico Injetado
7066 D	20360543	Porta	FH acima de 2002	Metálico
7066 E	20360542	Porta	FH acima de 2002	Metálico
7079 D	20372064	Paralama Dianteiro da Cabine	FH acima de 2008	Plástico Injetado
7079 E	20372065	Paralama Dianteiro da Cabine	FH acima de 2008	Plástico Injetado
7080 D	3175939/20529684	Acabamento Lateral do Paralama	FH acima de 2008	Plástico Injetado
7080 E	3175938/20529682	Acabamento Lateral do Paralama	FH acima de 2008	Plástico Injetado
7081	20453900	Paralama Traseiro da Cabine	FH acima de 2008	Plástico Injetado
7083 D	3175930	Extensão do Paralama	FH acima de 2008	Plástico Injetado
7083 E	3175929	Extensão do Paralama	FH acima de 2008	Plástico Injetado
7085	20467442	Para-choque Inferior	FH acima de 2004	Metálico

Anotações:

Volvo - FH até 2008

Nº FAB	Nº ORIGINAL	DESCRIÇÃO	APLICAÇÃO	MATERIAL
7028 D	3175407/20529640/20542684	Estribo	FH 2002/2010	Plástico Injetado
7028 E	3175406/20529638/20542683	Estribo	FH 2002/2010	Plástico Injetado
7037 D	20379176	Defletor	FH 2002/2008	Metálico
7037 E	20379175	Defletor	FH 2002/2008	Metálico
7040	20409818	Grade Inferior	FH/FM 2002/2008	Plástico Injetado
7041 D	20452887/21469924	Quadro do Farol	FH/FM 2002/2008	Plástico Injetado
7041 E	20452886/21469918	Quadro do Farol	FH/FM 2002/2008	Plástico Injetado
7042 D	20453628/20827044	Encaixe do Farol	FH/FM 2002/2008	Plástico Injetado
7042 E	20453627/20827042	Encaixe do Farol	FH/FM 2002/2008	Plástico Injetado
7043	20453716/20516776	Grade Frontal Inferior	FH/FM 2002/2008	Plástico Injetado
7044	20456963/20533138	Grade Superior do Painel Inferior	FH/FM 2002/2008	Metálico
7046	200541447	Tampa da Caixa de Bateria	FH após 2003	Plástico
7048 D	20398708	Ponteira do Para-choque	FH após 2004	Metálico
7048 E	20398707	Ponteira do Para-choque	FH após 2004	Metálico
7050	20398709	Para-choque Central	FH 2004	Metálico
7051	20425625	Acabamento Central do Para-choque	FH 2004	Plástico Injetado
7052 D	20425627	Acabamento da Ponteira do Para-choque	FH 2004	Plástico Injetado
7052 E	20425626	Acabamento da Ponteira do Para-choque	FH 2004	Plástico Injetado
7053	20360266	Painel Frontal Superior	FH 2004	SMC
7054	20566935/20467053/20888778	Moldura da Grade	FH após 2004	Plástico Injetado
7056	20527279	Tampa Superior	FH/FM 2004 até 2014	Plástico Injetado
7058 D	20452848	Cobertura do Farol	FH/FM 2004 até 2009	Plástico Injetado
7058 E	20452847	Cobertura do Farol	FH/FM 2004 até 2009	Plástico Injetado
7059 D	20467038	Acabamento Inferior	FH 2004 até 2014	Plástico Injetado
7059 E	20467037	Acabamento Inferior	FH 2004 até 2014	Plástico Injetado
7060 D	3175928	Estribo Lateral	FH 2004 até 2014	Plástico Injetado
7060 E	3175927	Estribo Lateral	FH 2004 até 2014	Plástico Injetado
7066 D	20360543	Porta	FH após 2002	Metálico
7066 E	20360542	Porta	FH após 2002	Metálico
7080 D	3175939	Acabamento Lateral do Paralama	FH após 2004	Plástico Injetado
7080 E	3175938	Acabamento Lateral do Paralama	FH após 2004	Plástico Injetado
7083 D	3175930	Extensão do Paralama	FH após 2002	Plástico Injetado
7083 E	3175929	Extensão do Paralama	FH após 2002	Plástico Injetado
7085	20467442	Para-choque Inferior	FH após 2004	Metálico

Anotações:

Volvo - FH até 2003

Nº FAB	Nº ORIGINAL	DESCRIÇÃO	APLICAÇÃO	MATERIAL
7013	8121819P	Meio Paralama Traseiro Duplo	FH	Plástico
7015	8129756	Paralama	FH/NH/FM	Plástico
7016		Meio Paralama Trucado	FH/NH/FM	Plástico
7026 D	8189301/8189196/3981764/3175247/8144108	Estribo	FH 2003	Plástico Injetado
7026 E	3175246/20529765/3981762/3981043	Estribo	FH 2003	Plástico Injetado
7027	8144455/20360507	Grade Superior	FH 1995 até 2002	Plástico Injetado
7029 D	8141004/8175247	Estribo	FH 1995 até 2003	Plástico Injetado
7029 E	8141003/8175246	Estribo	FH 1995 até 2003	Plástico Injetado
7030	8144482/1063509	Grade Inferior	FH 1995 até 2002	Plástico Injetado
7031 D	8189093	Defletor	FH 1995 até 2003	Metálico
7031 E	8189092	Defletor	FH 1995 até 2003	Metálico
7032	814454/8189329	Para-choque Frontal	FH	Metálico
7038 D	3090972/3980870/20398386	Quadro do Farol	FH 2003	Plástico Injetado
7038 E	3090971/3980869/20398385	Quadro do Farol	FH 2003	Plástico Injetado
7039 D	20398908/1619691/1086534	Acabamento Inferior	FH 2003	Plástico Injetado
7039 E	20398907/1619690/1086533	Acabamento Inferior	FH 2003	Plástico Injetado
7049	8191220	Painel Frontal	FH/FM 1995 até 2002	Metálico
7061	8144524/525/526/527	Moldura da Grade	FH/FM 1995 até 2002	Plástico Injetado
7066 D	20360543	Porta	FH após 2002	Metálico
7066 E	20360542	Porta	FH após 2002	Metálico
7067 D	8141237	Extensão do Paralama	FH após 2004	Plástico Injetado
7067 E	8141236	Extensão do Paralama	FH após 2004	Plástico Injetado
7082	1623459	Paralama da Cabine	FH 1995 até 2002	Plástico Injetado
7126 D	3090708	Lateral Externa	FH após 2002	Metálico
7126 E	3090709	Lateral Externa	FH após 2002	Metálico

Anotações:

Volvo - FM acima 2008

Nº FAB	Nº ORIGINAL	DESCRIÇÃO	APLICAÇÃO	MATERIAL
7028 D	3175407/20529640/20542684	Estribo	FH/FM 2002 até 2010	Plástico Injetado
7028 E	3175406/20529638/20542683	Estribo	FH/FM 2002 até 2010	Plástico Injetado
7040	20409818	Grade Inferior	FH/FM 2002 até 2008	Plástico Injetado
7043	20453716/20516766	Grade Frontal Inferior	FH/FM 2002 até 2008	Plástico Injetado
7044	20456963/20533138	Grade Superior do Painel Inferior	FH/FM 2002 até 2008	Metálico
7048 D	20398708	Ponteira do Para-choque	FM/FH após 2004	Metálico
7048 E	20398707	Ponteira do Para-choque	FM/FH após 2004	Metálico
7050	20398709	Para-choque Central	FM/FH após 2004	Metálico
7051	20425625	Acabamento do Para-choque Central	FM/FH após 2004	Plástico Injetado
7052 D	20425627	Acabamento da Ponteira do Para-choque	FH 2004	Plástico Injetado
7052 E	20425626	Acabamento da Ponteira do Para-choque	FH 2004	Plástico Injetado
7056	20527279	Tampa Superior	FM/FH 2004 até 2014	Plástico Injetado
7070 D	82209789/82056986	Encaixe do Farol	FM/FH após 2008	Plástico Injetado
7070 E	82209788/82053690	Encaixe do Farol	FM/FH após 2008	Plástico Injetado
7071 D	82076266	Cobertura do Farol	FM/FH após 2008	Plástico Injetado
7071 E	82076158	Cobertura do Farol	FM/FH após 2008	Plástico Injetado
7078 D	82114502	Moldura da Sinaleira	FM/FH após 2008	Plástico Injetado
7078 E	82114504	Moldura da Sinaleira	FM/FH após 2008	Plástico Injetado
7079 D	20372064	Paralama Dianteiro	FM/FH após 2008	Plástico Injetado
7079 E	20372065	Paralama Dianteiro	FM/FH após 2008	Plástico Injetado
7081	20453900	Paralama Traseiro	FM/FH após 2008	Plástico Injetado
7085	20467442	Para-choque Inferior	FM/FH após 2004	Metálico
7092 D	3175159	Estribo Superior	FM após 2004	Plástico Injetado
7092 E	3175158	Estribo Superior	FM após 2004	Plástico Injetado
7102	2047853/82257549/82115182/21393436	Grade Frontal	FM/FH após 2008	SMC

Anotações:

Volvo - FM até 2008

Nº FAB	Nº ORIGINAL	DESCRIÇÃO	APLICAÇÃO	MATERIAL
7010	8121819	Paralama Traseiro	FM/FH	Plástico
7013	8121819P	Meio Paralama Traseiro - Rodado Duplo	FM/FH	Plástico
7015	8129756	Paralama	FM/FH/NH	Plástico
7016		Meio Paralama Trucado	FM/FH/NH	Plástico
7029 D	8141004/8175247	Estribo	FM/FH 1995 até 2003	Plástico Injetado
7029 E	8144003/8175246	Estribo	FM/FH 1995 até 2003	Plástico Injetado
7040	20409818	Grade Inferior	FM/FH 2002 até 2008	Plástico Injetado
7041 D	20452887/21469924	Quadro do Farol	FM/FH 2002 até 2008	Plástico Injetado
7041 E	20452886/21469918/82051316	Quadro do Farol	FM/FH 2002 até 2008	Plástico Injetado
7042 D	20453628/20463628/20917958/20827044	Encaixe do Farol	FM/FH 2002 até 2008	Plástico Injetado
7042 E	20453627/20463627/20917959/20827042	Encaixe do Farol	FM/FH 2002 até 2008	Plástico Injetado
7043	20453716/20516766	Grade Frontal	FM/FH 2002 até 2008	Plástico Injetado
7044	20456963/20533138	Grade Superior do Painel Inferior	FM/FH 2002 até 2008	Metálico
7046	200541447	Tampa da Caixa de Bateria - Aberta	FM acima de 2003	Plástico

Anotações:

Volvo - FM até 2003

7061

7035

7027

7009

7030

7082

7032

7016

7013

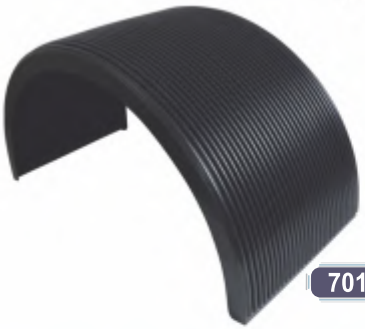

7015

7010

Nº FAB	Nº ORIGINAL	DESCRIÇÃO	APLICAÇÃO	MATERIAL
7009	8121420	Reservatório de Ar	FM/FH	Metálico
7010	8121819	Paralama Traseiro	FM/FH	Plástico
7013	8121819P	Meio Paralama Traseiro - Rodado Duplo	FM/FH	Plástico
7015	8129756	Paralama	FM/FH/NH	Plástico
7016		Meio Para-choque Trucado	FM/FH/NH	Plástico
7027	8144455/20360507	Grade Superior	FH 1995 até 2002	Plástico Injetado
7030	8144482/1063509	Grade Inferior	FH 1995 até 2002	Plástico Injetado
7032	8144454/8189329	Para-choque Frontal	FM/FH	Metálico
7035 D	1062134/8191594	Estribo	FH 1995 até 2002	Plástico Injetado
7035 E	8191593	Estribo	FH 1995 até 2002	Plástico Injetado
7061	8144524/525/526/527	Moldura da Grade	FH 1995 até 2002	Plástico Injetado
7082	1623459	Paralama da Cabine	FH 1995 até 2002	Plástico Injetado

Anotações:

Índice de Produtos

Código	Páginas
7009	19
7010	17
7010	19
7013	13/17/19
7015	13/17/19
7016	13/17/19
7026	13
7027	13/19
7028	9/11/15
7029	13/17
7030	13/19
7031	13
7032	13/19
7035	19
7037	9/11
7038	13
7039	13
7040	11/15/17
7041	11/17
7042	11/17
7043	11/15/17
7044	11/15/17
7046	11/17
7048	9/11/15
7049	13
7050	9/11/15
7051	9/11/15
7052	9/11/15
7053	11
7054	11
7056	11/15
7058	11
7059	9/11

Código	Páginas
7060	9/11
7061	13/19
7066	7/9/11/13
7067	13
7070	7/15
7071	7/15
7072	7
7073	7
7074	7
7075	7
7076	7
7077	7
7078	7/15
7079	9/15
7080	9/11
7081	9/15
7082	13/19
7083	9/11
7085	9/11/15
7092	15
7099	7
7100	7
7101	7
7102	15
7103	1
7104	1
7107	1
7108	1
7126	13
7134	5
7135	3
7136	5
7137	3

Código	Páginas
7138	3
7139	5
7140	5
7141	3
7142	3
7143	3
7144	3
7145	3
7146	3
7147	3
7148	5
7149	5
7150	5
7151	5
7152	5
7153	5
7154	5
7155	5
7156	3
7157	3
7158	5
7159	5
7160	5
7161	3
7163	3
7164	5
7165	5

Acesse nosso Site e baixe o Catálogo Eletrônico com todos os produtos Amalcaburio oferecidos para você.

Se você já possui nosso Catálogo Eletrônico instalado, não se esqueça de sempre atualizá-lo!

www.amalcaburio.com.br

AMALCABURIO

Scania

Imagens meramente ilustrativas.

Padrão Original

Qualidade Amalcaburio

TS 16949 - ISO 14001

Scania - Serie 7 - NTG R - 450

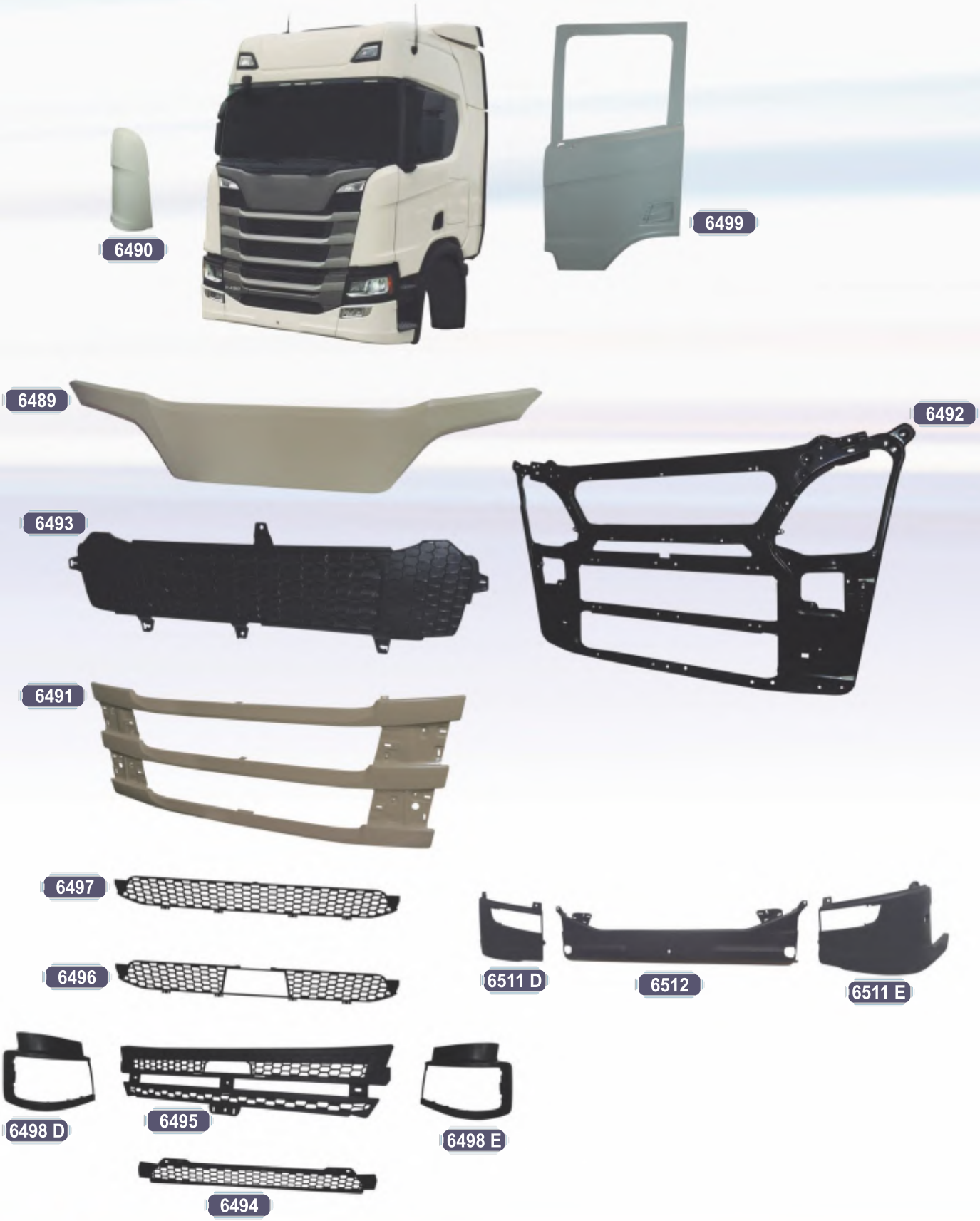

Nº FAB	Nº ORIGINAL	DESCRIÇÃO	APLICAÇÃO	MATERIAL
6489	2542870	Painel Superior	Scania R-450	Plástico Injetado
6490 D	2230757	Defletor	Scania R-450	Plástico Injetado
6490 E	2230756	Defletor	Scania R-450	Plástico Injetado
6491	2130301/2286062	Grade Frontal	Scania R-450	Metálico
6492	2365443	Armação da Grade Frontal	Scania R-450	Metálico
6493	2307667	Tela da Grade Frontal Superior	Scania R-450	Plástico Injetado
6494	2307679	Tela da Grade Intermediária	Scania R-450	Plástico Injetado
6495	2307678	Acabamento da Grade Intermediária	Scania R-450	Plástico Injetado
6496	2545649	Tela do Pára-choque Frontal	Scania R-450	Plástico
6497	2305632	Tela da Grade Frontal Inferior	Scania R-450	Plástico
6498 D	2427876/2443753	Moldura do Farol	Scania R-450	Plástico Injetado
6498 E	2427875/2443736	Moldura do Farol	Scania R-450	Plástico Injetado
6499 D	2044984	Porta	Scania R-450	Metálico
6499 E	2044983	Porta	Scania R-450	Metálico
6511 D	2077927	Ponteira do Para-choque	Scania R-450	Plástico
6511 E	2077926	Ponteira do Para-choque	Scania R-450	Plástico
6512	2077928	Para-choque Central	Scania R-450	Plástico

Anotações:

Scania - Serie 6 - P/G/R - Serie 5 Highline

Nº FAB	Nº ORIGINAL	DESCRIÇÃO	APLICAÇÃO	MATERIAL
6104 D	1476535/1739743	Porta	Serie 6	Metálico
6104 E	1476534/1739740	Porta	Serie 6	Metálico
6112 D	1538385/1751406	Defletor de AR	Serie 6 e 5	SMC
6112 E	1538384/1751405	Defletor de AR	Serie 6 e 5	SMC
6135	1872458/1872158	Grade	Serie 6 - R	Metálico
6136	1872160	Grade Central	Serie 6 - P/G/R após 2012	Metálico
6137	1875843	Grade Inferior	Serie 6 - R até 2011	Plástico
6138 D	1870596	Tela de Fechamento da Grade Superior	Serie 6	Metálico
6138 E	1870595	Tela de Fechamento da Grade Superior	Serie 6	Metálico
6140	1870592	Tela de Fechamento Superior da Grade Superior	Serie 6	Metálico
6141	1870593	Tela de Fechamento Central da Grade Superior	Serie 6	Metálico
6142	1870594	Tela de Fechamento Inferior da Grade Superior	Serie 6	Metálico
6153	1890176	Tela de Fechamento da Grade Central	Serie 6 - R	Metálico
6154	1875846	Tela de Fechamento Superior da Grade Inferior	Serie 6 - R	Metálico
6155	1875847	Tela de Fechamento Inferior da Grade Inferior	Serie 6 - R	Metálico
6156 D	1884915/1923743	Para-choque Lateral	Serie 6	Plástico
6156 E	1884914/1923742	Para-choque Lateral	Serie 6	Plástico
6157	1865181	Para-choque Central	Serie 6	Plástico
6158	1865188	Tela de Fechamento Central do Para-choque	Serie 6	Metálico
6160	1917216	Chassis da Grade	Serie 6 - P/G/R	Alumínio
6163	1885940/1885932/1885949	Grade Inferior	Serie 6 - P/G/R após 2012	Plástico
6186 D	1923742	Para-choque Lateral	Serie 6	Plástico Injetado
6186 E	1923743	Para-choque Lateral	Serie 6	Plástico Injetado
6188	1884482	Para-choque Central	Serie 6	Plástico Injetado
6189 D	2162652	Acabamento do Defletor de AR	Serie 6 - R	Plástico Injetado
6189 E	2162653	Acabamento do Defletor de AR	Serie 6 - R	Plástico Injetado
6190 D	2055972	Acabamento do Defletor de AR	Serie 6	Plástico Injetado
6190 E	2055973	Acabamento do Defletor de AR	Serie 6	Plástico Injetado
6198 D	1431932	Acabamento do Paralama Dianteiro	Serie 6	Plástico Injetado
6198 E	1431931	Acabamento do Paralama Dianteiro	Serie 6	Plástico Injetado
6200 D	1431934	Paralama Traseiro	Serie 6	Plástico Injetado
6200 E	1431933	Paralama Traseiro	Serie 6	Plástico Injetado
6201 D	1779121	Tampa do Estribo	Serie 6	Plástico Injetado
6201 E	1779120	Tampa do Estribo	Serie 6	Plástico Injetado
6202 D	2162650	Acabamento do Defletor de AR	Serie 6 G	Plástico Injetado
6202 E	2162651	Acabamento do Defletor de AR	Serie 6 G	Plástico Injetado

Scania - Serie 6 - P

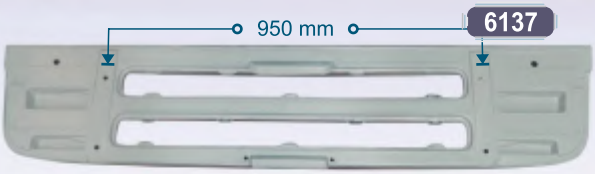

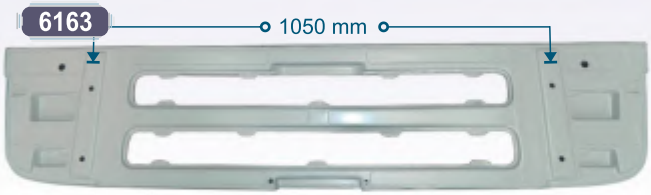

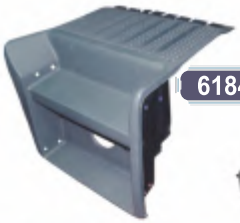

Nº FAB	Nº ORIGINAL	DESCRIÇÃO	APLICAÇÃO	MATERIAL
6091 D	1408466/1485486/1335392	Meio Paralama Dianteiro Direito/ Traseiro Esquerdo	Serie 6	Plástico Injetado
6091 E	1408465/1485485/1335391	Meio Paralama Dianteiro Esquerdo/ Traseiro Direito	Serie 6	Plástico Injetado
6102 D	1476533	Porta	Serie 6	Metálico
6102 E	1476532	Porta	Serie 6	Metálico
6116 D	1431921/1936675	Bojo do Farol	Serie 6	Plástico Injetado
6116 E	1431920/1936674	Bojo do Farol	Serie 6	Plástico Injetado
6122 D	1543609	Defletor de AR	Serie 6	SMC
6122 E	1543608	Defletor de AR	Serie 6	SMC
6126 D	1496294/1856472	Defletor de AR Interno	Serie 6	Plástico Injetado
6126 E	1496293/1856473	Defletor de AR Interno	Serie 6	Plástico Injetado
6137	1875843	Grade Inferior	Serie 6	Plástico
6141	1870593	Tela de Fechamento Superior da Grade Superior	Serie 6	Metálico
6142	1870594	Tela de Fechamento Central da Grade Superior	Serie 6	Metálico
6146 D	1498180/1854228	Chapa Lateral do Estribo	Serie 6	Metálico
6146 E	1498179/1854227	Chapa Lateral do Estribo	Serie 6	Metálico
6148	1538880/1367783	Suporte da Bateria com ferragens - Completo	Serie 6	Plástico Injetado
6156 D	1884915/1923743	Para-choque Lateral	Serie 6	Plástico
6156 E	1884914/1923742	Para-choque Lateral	Serie 6	Plástico
6157	1865181	Para-choque Central	Serie 6	Plástico
6158	1865188	Tela de Fechamento Central do Para-choque	Serie 6	Metálico
6161	1930934	Grade Superior	Serie 6	Metálico
6163	1885940	Grade Inferior	Serie 6	Plástico
6176	1870597	Tela de Fechamento da Grade Central	Serie 6	Metálico
6177	1872159	Grade Central	Serie 6	Metálico
6184	1785531	Suporte da Bateria	Serie 6	Plástico Injetado
6186 D	1923742	Para-choque Lateral	Serie 6	Plástico Injetado
6186 E	1923743	Para-choque Lateral	Serie 6	Plástico Injetado
6188	1884482	Para-choque Central	Serie 6	Plástico/Metálico
6201 D	2162650	Tampa do Estribo	Serie 6	Plástico Injetado
6201 E	2162651	Tampa do Estribo	Serie 6	Plástico Injetado

Anotações:

Scania - Serie 5 - G

Nº FAB	Nº ORIGINAL	DESCRIÇÃO	APLICAÇÃO	MATERIAL
6091 D	1408466/1485486/1335392	Meio Paralama Dianteiro Dir/ Traseiro Esq	Serie 5	Plástico Injetado
6091 E	1408465/1485485/1335391	Meio Paralama Dianteiro Esq/ Traseiro Dir	Serie 5	Plástico Injetado
6104 D	1476535/1739743	Porta Nua - Completa	Serie 5 - R 330/360 acima de 1998	Metálico
6104 E	1476534/1739740	Porta Nua - Completa	Serie 5 - R 330/360 acima de 1998	Metálico
6111	1538383/1755594/1880736	Grade Frontal	Serie 5 - 2007 até 2010	Metálico
6112 D	1538385/1751406	Defletor de AR	Serie 5 - 2007 até 2012	SMC
6112 E	1538384/1751405	Defletor de AR	Serie 5 - 2007 até 2012	SMC
6113	1748085/1743176/1451313	Grade	Serie 5	Metálico
6114	1536807	Grade Inferior	Serie 5 - R 420 2007 até 2010	SMC
6115 D	1431923	Bojo do Farol	Serie 5 - P 2007 até 2010	Plástico Injetado
6115 E	1431922	Bojo do Farol	Serie 5 - P 2007 até 2010	Plástico Injetado
6116 D	1431921/1936675	Bojo do Farol	Serie 5 - 2007 até 2010	Plástico Injetado
6116 E	1431920/1936674	Bojo do Farol	Serie 5 - 2007 até 2010	Plástico Injetado
6117 D	1495957/1856475	Defletor de AR Interno	Serie 5 - R 2007 até 2010	Plástico Injetado
6117 E	1495956/1856476	Defletor de AR Interno	Serie 5 - R 2007 até 2010	Plástico Injetado
6127 D	1439789/1853194	Para-choque Lateral	Serie 5 - 2007 até 2010	Plástico Injetado
6127 E	1439788/1853193	Para-choque Lateral	Serie 5 - 2007 até 2010	Plástico Injetado
6128	1422843/1731206	Para-choque Frontal	Serie 5 - 2007 até 2010	Metálico
6130	1459133	Tela Superior do Painel Superior	Serie 5 - R 420 2007 até 2010	Metálico
6131	1459134/880737	Tela Central do Painel Superior	Serie 5 - R 420 2007 até 2010	Metálico
6132	1459135	Tela Inferior do Painel Superior	Serie 5 - R 420 2007 até 2010	Metálico
6133	1459141	Tela Superior do Painel Inferior	Serie 5 - R 420 2007 até 2010	Metálico
6134	1459142	Tela Inferior do Painel Inferior	Serie 5 - R 420 2007 até 2010	Metálico
6146 D	1498180/1854228	Chapa Lateral do Estribo	Serie 5	Metálico
6146 E	1498179/1854227	Chapa Lateral do Estribo	Serie 5	Metálico
6148	1538880/1367783	Suporte da Bateria c/ ferragens - Completo	Serie 5	Plástico Injetado
6156 D	1884915/1923743	Para-choque Lateral	Serie 5	Plástico
6156 E	1884914/1923742	Para-choque Lateral	Serie 5	Plástico
6157	1865181	Para-choque Central	Serie 5	Plástico
6160	1917216	Chassis da Grade	Serie 5	Alumínio
6198 D	1431932	Acabamento do Paralama Dianteiro	Serie 5	Plástico Injetado
6198 E	1431931	Acabamento do Paralama Dianteiro	Serie 5	Plástico Injetado
6200 D	1431934	Paralama Traseiro	Serie 5	Plástico Injetado
6200 E	1431933	Paralama Traseiro	Serie 5	Plástico Injetado
6201 D	1779121	Tampa do Estribo	Serie 5	Plástico Injetado
6201 E	1779120	Tampa do Estribo	Serie 5	Plástico Injetado

Scania - Serie 5 P

6102

6122

6105

6126

6121

6098

6097

6131

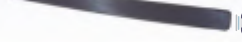
6132

6116

6148

6091

6114

6133

6134

6127

6094

6118

6119

6146 E

6146 D

Nº FAB	Nº ORIGINAL	DESCRIÇÃO	APLICAÇÃO	MATERIAL
6091 D	1408466/1485486/1335392	Meio Paralama Dianteiro Dir/ Traseiro Esq	Serie 5	Plástico Injetado
6091 E	1408465/1485485/1335391	Meio Paralama Dianteiro Esq/ Traseiro Dir	Serie 5	Plástico Injetado
6094	1362693/1460674	Tampa da Caixa de Bateria	Serie 5 P 1998 até 2013	Plástico
6097 D	1364666	Tampa Lateral	Serie 5 P	Plástico Injetado
6097 E	1364665	Tampa Lateral	Serie 5 P	Plástico Injetado
6098 D	1517650/1429394	Acabamento do Paralama	Serie 5 P	Plástico Injetado
6098 E	1517649/1429393	Acabamento do Paralama	Serie 5 P	Plástico Injetado
6102 D	1476533	Porta Nua Completa	Serie 5 P	Metálico
6102 E	1476532	Porta Nua Completa	Serie 5 P	Metálico
6105	1858803/1746586	Chassis da Grade	Serie 5 P	Alumínio
6114	1536807	Grade Inferior	Serie 5 P	SMC
6116 D	1431921/1936675	Bojo do Farol	Serie 5 P 2007até 2010	Plástico Injetado
6116 E	1431920/1936674	Bojo do Farol	Serie 5 P 2007até 2010	Plástico Injetado
6118	1504131	Para-choque Central	Serie 5 P 2007até 2010	Plástico Injetado
6119 D	1431926/1853347	Para-choque Lateral	Serie 5 P 2007até 2010	Plástico Injetado
6119 E	1431925/1853346	Para-choque Lateral	Serie 5 P 2007até 2010	Plástico Injetado
6121	1543607	Grade Frontal	Serie 5 P 2007até 2010	Metálico
6122 D	1543609	Defletor de AR	Serie 5 P 2007até 2010	SMC Fibra
6122 E	1543608	Defletor de AR	Serie 5 P 2007até 2010	SMC Fibra
6126 D	1496294/1856472	Defletor de AR Interno	Serie 5 P 2007até 2010	Plástico Injetado
6126 E	1496293/1856473	Defletor de AR Interno	Serie 5 P 2007até 2010	Plástico Injetado
6127 D	1439789/1853194	Para-choque Lateral	Serie 5 P 2007até 2010	Plástico Injetado
6127 E	1439788/1853193	Para-choque Lateral	Serie 5 P 2007até 2010	Plástico Injetado
6131	1459134/1880737	Tela Central do Painel Superior	Serie 5 P 2007até 2010	Metálico
6132	1459135	Tela Inferior do Painel Superior	Serie 5 P 2007até 2010	Metálico
6133	1459141	Tela Superior do Painel Inferior	Serie 5 P 2007até 2010	Metálico
6134	1459142	Tela Inferior do Painel Inferior	Serie 5 P 2007até 2010	Metálico
6146 D	1498180/1854228	Chapa Lateral	Serie 5 P 2007até 2010	Metálico
6146 E	1498179/1854227	Chapa Lateral	Serie 5 P 2007até 2010	Metálico
6148	1538880/1367783	Suporte da Bateria c/ ferragens - Completo	Serie 5 P 2007até 2010	Plástico Injetado

Anotações:

Scania - Serie 4 - G

Nº FAB	Nº ORIGINAL	DESCRIÇÃO	APLICAÇÃO	MATERIAL
6070	1400213/1324596	Para-choque Frontal Central	Serie 4 - 1998 até 2007	Plástico
6071 D	1324598	Lateral do Para-choque Frontal	Serie 4 - 1998 até 2007	Plástico
6071 E	1324597	Lateral do Para-choque Frontal	Serie 4 - 1998 até 2007	Plástico
6072 D	1324600/1543635	Bojo do Farol	Serie 4 - 1998 até 2007	Plástico Injetado
6072 E	1324599/1543634	Bojo do Farol	Serie 4 - 1998 até 2007	Plástico Injetado
6073 D	1354594	Cobertura do Estribo	Serie 4 - 1998 até 2007	Plástico Injetado
6073 E	1354593	Cobertura do Estribo	Serie 4 - 1998 até 2007	Plástico Injetado
6077 D	1370330	Defletor de AR	Serie 4 - 1998 até 2007	SMC
6077 E	1370329	Defletor de AR	Serie 4 - 1998 até 2007	SMC
6082	1383609	Painel Frontal Superior	Serie 4 - 1998 até 2007	Plástico Injetado
6085	1390074	Acabamento do Estribo	Serie 4 - 1998 até 2007	Plástico Injetado
6086	1390075	Acabamento do Estribo	Serie 4 - 1998 até 2007	Plástico Injetado
6087	1397570/1371856	Grade Frontal	Serie 4 - 1998 até 2007	SMC
6091 D	1408466/1485486/1335392	Meio Paralama Dianteiro Dir/ Traseiro Esq	Serie 4 - 1998 até 2007	Plástico Injetado
6091 E	1408465/1485485/1335391	Meio Paralama Dianteiro Esq/ Traseiro Dir	Serie 4 - 1998 até 2007	Plástico Injetado
6094	1362693/1460674	Tampa da Caixa de Bateria	T/R 124 1998 até 2013	Plástico
6097 D	1364666	Vedação do Paralama	Serie 4 - 1998 até 2007	Plástico Injetado
6097 E	1364665	Vedação do Paralama	Serie 4 - 1998 até 2007	Plástico Injetado
6098 D	1517650/1429394	Guarnição do Paralama	Serie 4 - 1998 até 2007	Plástico Injetado
6098 E	1517649/1429393	Guarnição do Paralama	Serie 4 - 1998 até 2007	Plástico Injetado
6101 D	1381566	Acabamento Interno do Defletor de AR	Serie 4 - 1998 até 2007	Plástico Injetado
6101 E	1381565	Acabamento Interno do Defletor de AR	Serie 4 - 1998 até 2007	Plástico Injetado
6104 D	1476535/1739743	Porta Nua - Completa	Serie 4 - acima de 1998	Metálico
6104 E	1476534/1739740	Porta Nua - Completa	Serie 4 - acima de 1998	Metálico
6110	1376832/1515190/1499231	Suporte Interno do Para-choque	Serie 4 - 1998 até 2007	Metálico
6147 D	1515194/1351194	Chapa Lateral do Estribo	Serie 4 - 1998 até 2007	Metálico
6147 E	1515195/1651193	Chapa Lateral do Estribo	Serie 4 - 1998 até 2007	Metálico
6148	1538880/1367783	Suporte da Bateria c/ ferragens - Completo	Serie 4 - 1998 até 2007	Plástico Injetado

Anotações:

Scania - Serie 4 P

Nº FAB	Nº ORIGINAL	DESCRIÇÃO	APLICAÇÃO	MATERIAL
6072 D	1324600/1543635	Bojo do Farol	Serie 4 P/R 1998 até 2007	Plástico Injetado
6072 E	1324599/1543636	Bojo do Farol	Serie 4 P/R 1998 até 2007	Plástico Injetado
6073 D	1354594	Cobertura do Estribo	Serie 4 P/R 1998 até 2007	Plástico Injetado
6073 E	1354593	Cobertura do Estribo	Serie 4 P/R 1998 até 2007	Plástico Injetado
6076 D	1370108	Acabamento do Defletor de AR	Serie 4 P/R 1998 até 2007	Plástico Injetado
6076 E	1370107	Acabamento do Defletor de AR	Serie 4 P/R 1998 até 2007	Plástico Injetado
6081	1376832/1499231/1515190	Para-choque Frontal	Serie 4 P/R 1998 até 2007	Metálico
6082	1383609	Painel Frontal Superior da Cabine	Serie 4 P/R 1998 até 2007	Plástico Injetado
6083 D	1386958/1537675	Defletor de AR	Serie 4 P/R 1998 até 2007	SMC
6083 E	1386957	Defletor de AR	Serie 4 P/R 1998 até 2007	SMC
6084 D	1386960	Acabamento Interno do Defletor de AR	Serie 4 P/R 1998 até 2007	Plástico Injetado
6084 E	1386959	Acabamento Interno do Defletor de AR	Serie 4 P/R 1998 até 2007	Plástico Injetado
6085	1390074	Acabamento do Estribo Direito	Serie 4 P/R 1998 até 2007	Plástico Injetado
6086	1390075	Acabamento do Estribo Esquerdo	Serie 4 P/R 1998 até 2007	Plástico Injetado
6088	1397571/1371857	Grade Frontal	Serie 4 P/R 1998 até 2007	SMC
6091 D	1408466/1485486/1335392	Meio Paralama Dianteiro Dir/ Traseiro Esq	Serie 4 P/R 1998 até 2007	Plástico Injetado
6091 E	1408465/1485485/1335391	Meio Paralama Dianteiro Esq/ Traseiro Dir	Serie 4 P/R 1998 até 2007	Plástico Injetado
6094	1362693/1460674	Tampa da Caixa de Bateria	Serie 4 P/R 1998 até 2013	Plástico
6097 D	1364666	Vedação do Paralama	Serie 4 P/R 1998 até 2007	Plástico Injetado
6097 E	1364665	Vedação do Paralama	Serie 4 P/R 1998 até 2007	Plástico Injetado
6098 D	1517650/1429394	Guarnição do Paralama	Serie 4 P/R 1998 até 2007	Plástico Injetado
6098 E	1517649/1429393	Guarnição do Paralama	Serie 4 P/R 1998 até 2007	Plástico Injetado
6102 D	1476533	Porta Nua Completa	Serie 4 P acima de 1998	Metálico
6102 E	1476532	Porta Nua Completa	Serie 4 P acima de 1998	Metálico
6147 D	1515194/1351194	Chapa Lateral do Estribo	Serie 4 P acima de 1998	Metálico
6147 E	1515195/1651193	Chapa Lateral do Estribo	Serie 4 P acima de 1998	Metálico
6148	1538880/1367783	Suporte da Bateria c/ ferragens - Completo	Serie 4 P acima de 1998	Plástico Injetado

Anotações:

Scania - Implementos

6025

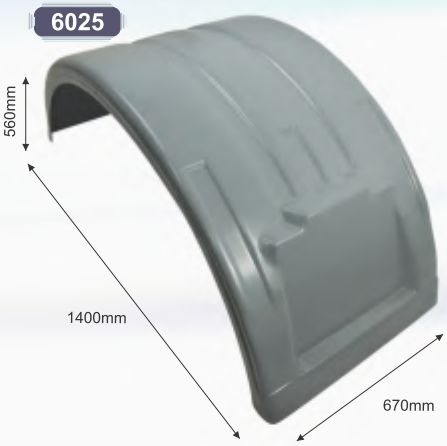

6050

6091 E

6051

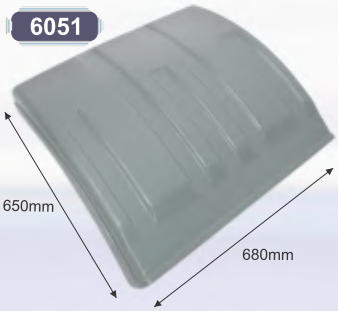

6054

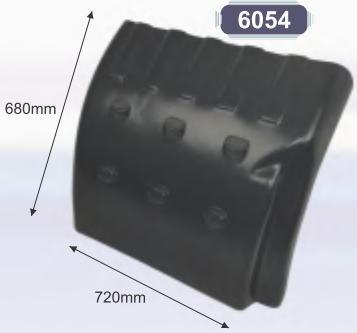

6036

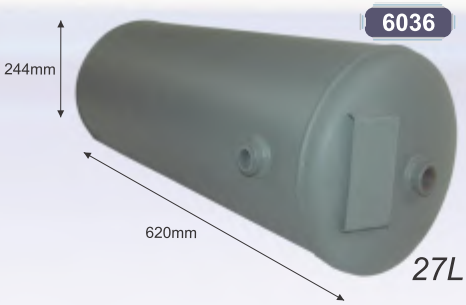

6052

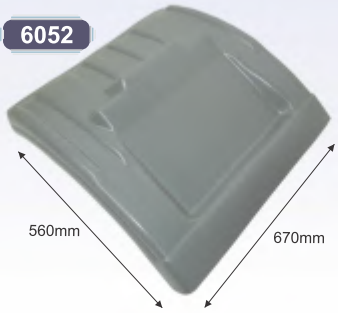

6055

6045

6040

6042

SUPORTES / SUPPORT / SOPORTE

6037

(Pára-lamas plásticos 6050/6054/6055)
(Plastic fenders 6050/6054/6055)
(Guardabarros plásticos 6050/6054/6055)

6039

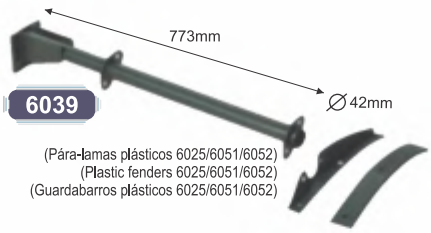

(Pára-lamas plásticos 6025/6051/6052)
(Plastic fenders 6025/6051/6052)
(Guardabarros plásticos 6025/6051/6052)

6038

6048

6043

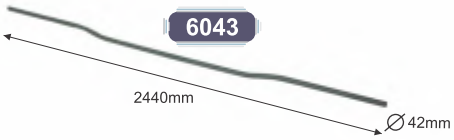

Nº FAB	Nº ORIGINAL	DESCRIÇÃO	APLICAÇÃO	MATERIAL
6025	1678122	Paralama Traseiro	T/R - 113/143	Plástico
6036	1674473	Reservatório de AR - 27 Litros	T/R - 112/113	Metálico
6037	522950	Suporte do Paralama	Todos	Metálico
6038	538186	Abraçadeira do Paralama	Todos	Metálico
6039 D	1677340	Suporte do Paralama	Todos	Metálico
6039 E	1677339	Suporte do Paralama	Todos	Metálico
6040 D	1677344	Suporte de Fixação do Paralama	Todos	Metálico
6040 E	1677343	Suporte de Fixação do Paralama	Todos	Metálico
6042	1677342	Chapa de Fixação do Paralama - 3 Porcas	Todos	Metálico
6043	522945	Varão Tubular Redondo	Todos	Metálico
6045	1677334	Chapa de Fixação Sup	T/R - 113	Metálico
6048	525655	Chapa de Apoio da Abraçadeira	Todos	Metálico
6050	1435075	Paralama	Serie 4 - 114/124	Plástico
6051	16701807	Paralama Dianteiro - Rodado Duplo	T/R - 113	Plástico
6052	1670188	Paralama Traseiro - Rodado Duplo	T/R - 113	Plástico
6054	1357600	Paralama Traseiro Esquerdo/Dianteiro Direito	Serie 4 - 114/124	Plástico
6055	1357599	Paralama Traseiro Direito/Dianteiro Esquerdo	Serie 4 - 114/124	Plástico
6091 D	1408466/1485486/1335392	Meio Paralama Dianteiro Direito/ Traseiro Esquerdo	Serie 4 - 1998 até 2007	Plástico Injetado
6091 E	1408465/1485485/1335391	Meio Paralama Dianteiro Esquerdo/ Traseiro Direito	Serie 4 - 1998 até 2007	Plástico Injetado
6152	1538880/1367783	Suporte do Radiador	Serie 4 - 1998 até 2007	Metálico

Anotações:

Índice de Produtos

Código	Páginas
6025	15
6036	15
6037	15
6038	15
6039	15
6040	15
6042	15
6043	15
6045	15
6048	15
6050	15
6051	15
6052	15
6054	15
6055	15
6070	11
6071	11
6072	11/13
6073	11/13
6076	13
6077	11
6081	13
6082	11
6083	13
6084	13
6085	11/13
6086	11/13
6087	11
6088	13
6091	5
6091	7/9/11/13/15
6094	9/11/13
6097	9/11/13
6098	9/11/13
6101	11
6102	5/9/13
6104	3/7/11
6105	9

Código	Páginas
6110	11
6111	7
6112	3/7
6113	7
6114	7/9
6115	7
6116	57/9
6117	7
6118	9
6119	9
6121	9
6122	5/9
6126	5/9
6127	7/9
6128	7
6130	7
6131	7/9
6132	7/9
6133	7/9
6134	7/9
6135	3
6136	3
6137	3/5
6138	3
6140	3
6141	3/5
6142	3/5
6146	5/7/9
6147	11/13
6148	5/7/9/11/13
6152	15
6153	3
6154	3
6155	3
6156	3/5/7
6157	3/5/7
6158	3/5
6160	3/7

Código	Páginas
6161	5
6163	3/5
6176	5
6177	5
6184	5
6186	3/5
6188	3/5
6189	3
6190	3
6198	3/7
6200	3/7
6200	7
6201	3/5/7
6202	3
6489	1
6490	1
6491	1
6492	1
6493	1
6494	1
6495	1
6496	1
6497	1
6498	1
6499	1
6511	1
6512	1

Acesse nosso Site e baixe o Catálogo Eletrônico com todos os produtos Amalcaburio oferecidos para você.

Se você já possui nosso Catálogo Eletrônico instalado, não se esqueça de sempre atualizá-lo!

www.amalcaburio.com.br

AMALCABURIO

Iveco

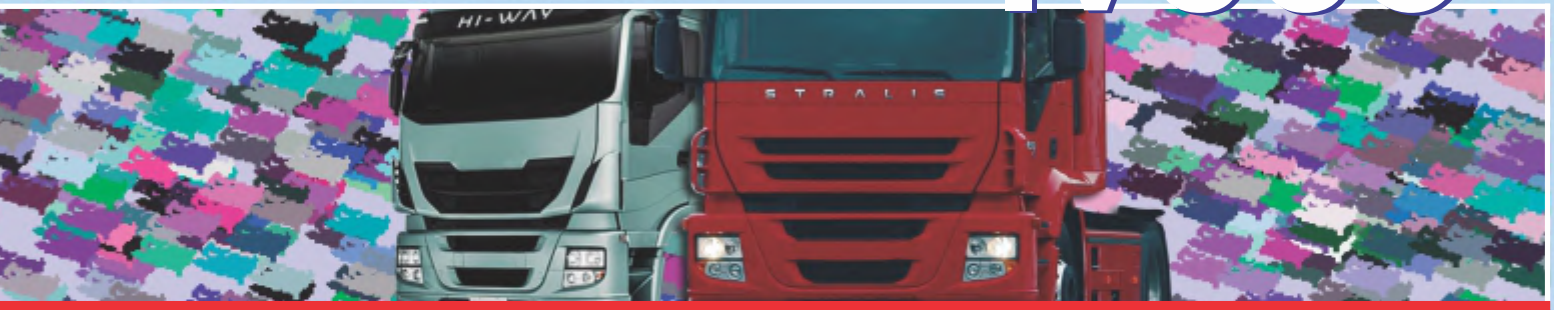

Imagens meramente ilustrativas.

Padrão Original

Qualidade Amalcaburio

TS 16949 - ISO 14001

Iveco - Stralis

Nº FAB	Nº ORIGINAL	DESCRIÇÃO	APLICAÇÃO	MATERIAL
5153	522950	Paralama Universal	Eurotech/Stralis	Plástico
5154	504284316	Para-choque Dianteiro	Stralis após 2008	Plástico Injetado
5162 D	504232506	Porta	EuroCargo/Eurotech/NewStralis	Metálico
5162 E	504232510	Porta	EuroCargo/Eurotech/NewStralis	Metálico
5165 D	504056033	Defletor	Stralis	SMC
5165 E	504056034	Defletor	Stralis	SMC
5166	601520A002	Cinta do Tanque	Stralis	Metálico
5167	504190747	Spoiler do Para-choque Inferior Central	Stralis após 2008	Plástico Injetado
5168 D	504190780	Spoiler Inferior	Stralis após 2008	Plástico Injetado
5168 E	504190781	Spoiler Inferior	Stralis após 2008	Plástico Injetado
5170 D	500375431	Estribo Inferior	Stralis/New Stralis	SMC
5170 E	500375430	Estribo Inferior	Stralis/New Stralis	SMC
5171	504170979	Grade Frontal	New Stralis	SMC
5173 D	504001361	Acabamento Superior do Estribo Inferior	Stralis/New Stralis	SMC
5173 E	504001358	Acabamento Superior do Estribo Inferior	Stralis/New Stralis	SMC
5174 D	504001345	Acabamento Inferior do Estribo Inferior	Stralis/New Stralis	SMC
5174 E	504001344	Acabamento Inferior do Estribo Inferior	Stralis/New Stralis	SMC
5175 D	504047585	Estribo Superior	Stralis após 2008	SMC
5175 E	504047586	Estribo Superior	Stralis após 2008	SMC
5180 D	504211275	Estribo Superior	Stralis após 2008	SMC
5180 E	504211274	Estribo Superior	Stralis após 2008	SMC
6037		Suporte do Paralama	Todos	Metálico
6038	525655	Abraçadeira	Todos	Metálico
6048	538186	Chapa de Apoio da Abraçadeira	Todos	Metálico

Anotações:

Iveco - Stralis Hi-Way

Nº FAB	Nº ORIGINAL	DESCRIÇÃO	APLICAÇÃO	MATERIAL
5185	504284315/504186929/504287143	Para-choque	Stralis/Hi-Way 2007 até 2013	Plástico Injetado
5186	5801562137	Spoiler Central	Stralis/Hi-Way 2007 até 2013	Plástico Injetado
5187 D	5801562167	Spoiler	Stralis/Hi-Way 2007 até 2013	Plástico Injetado
5187 E	5801562166	Spoiler	Stralis/Hi-Way 2007 até 2013	Plástico Injetado
5188 D	5801562777	Defletor	Stralis/Hi-Way 2007 até 2013	Plástico Injetado
5188 E	5801562745	Defletor	Stralis/Hi-Way 2007 até 2013	Plástico Injetado

Anotações:

Índice de Produtos

Código	Página
5153	1
5154	1
5163	1
5165	1
5166	1
5167	1
5168	1
5170	1
5171	1
5173	1

Código	Página
5174	1
5175	1
5180	1
5185	3
5186	3
5187	3
5188	3
6037	1
6038	1
6048	1

Acesse nosso Site e baixe o Catálogo Eletrônico com todos os produtos Amalcaburio oferecidos para você.

Se você já possui nosso Catálogo Eletrônico instalado, não se esqueça de sempre atualizá-lo!

www.amalcaburio.com.br

AMALCABURIO

Implementos

Padrão Original

Qualidade Amalcaburio

TS 16949 - ISO 14001

Imagens meramente ilustrativas.

Implementos - M. Benz

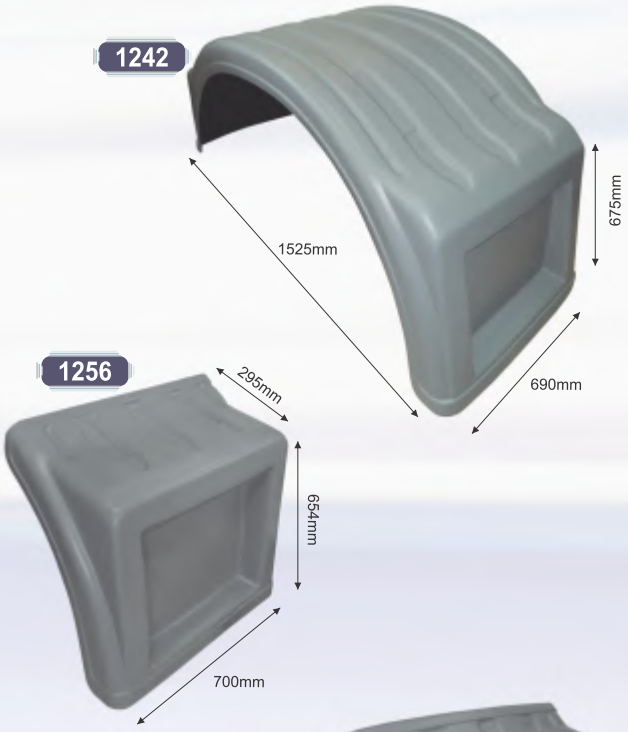

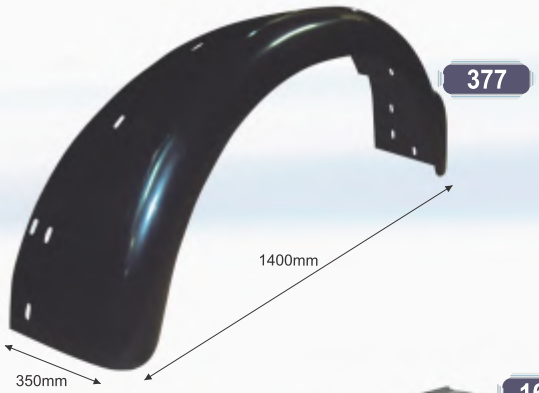

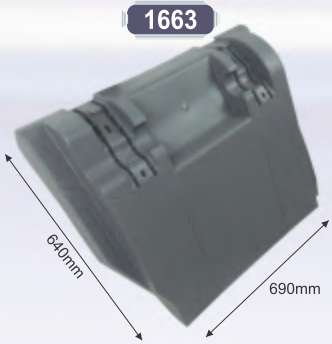

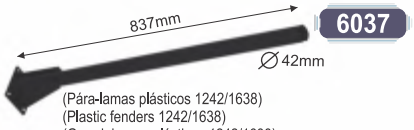

(Pára-lamas plásticos 1242/1638)
(Plastic fenders 1242/1638)
(Guardabarros plásticos 1242/1638)

(Pára-lamas plásticos 1256)
(Plastic fenders 1256)
(Guardabarros plásticos 1256)
Traseiro/Rear/Trasero

Nº FAB	Nº ORIGINAL	DESCRIÇÃO	APLICAÇÃO	MATERIAL
377 D	344 881 09 03	Paralama	1519/1524/1525	Plástico
377 E	344 881 08 03	Paralama	1519/1524/1525	Plástico
1242	696 520 70 20	Paralama	1938/1938S/1944S	Plástico
1256	696 520 70 20C	Paralama Traseiro	1938/1938S/1944S	Plástico
1257	696 520 70 20A	Paralama Traseiro	1938/1938S/1944S	Plástico
1266	693 520 70 25	Suporte do Paralama Traseiro	1938S/1944S	Metálico
1662	930 520 00 07	Paralama Central	Axor	Plástico Injetado
1663 D	930 520 01 19	Paralama Dianteiro	Axor	Plástico Injetado
1663 E	930 520 00 19	Paralama Dianteiro	Axor	Plástico Injetado
1664	930 520 01 20	Paralama Traseiro	Axor	Plástico Injetado
6037		Suporte do Paralama	Todos	Metálico
6038	538 186	Abraçadeira	Todos	Metálico
6048	525 655	Chapa de Apoio	Todos	Metálico

Anotações:

Implementos - M. Benz

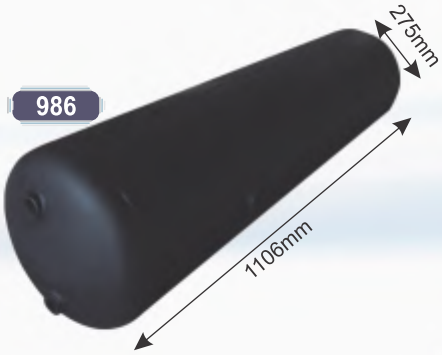

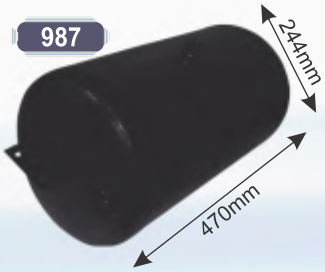

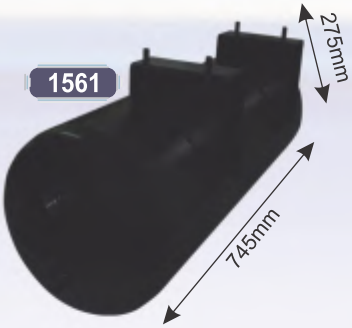

Nº FAB	Nº ORIGINAL	DESCRIÇÃO	APLICAÇÃO	MATERIAL
398	360 430 00 40	Cinta do Reservatório de AR	1113/1518	Metálico
399	345 430 79 11	Suporte do Reservatório de AR	1113/1518	Metálico
421	321 432 00 15	Suporte do Reservatório de AR - Simples	1113/1518	Metálico
422	321 430 01 40	Cinta do Suporte Reservatório de AR - Simples	1113/1518	Metálico
929	321 430 02 05	Reservatório de AR 40 Litros	1113/1313/1518	Metálico
986	345 430 82 05	Reservatório de AR 60 Litros	1519/1524/2213	Metálico
987	308 430 70 05	Reservatório de AR 20 Litros	608/708	Metálico
1066	695 430 70 05	Cinta do Reservatório de AR	1620	Metálico
1075	695 432 73 01	Reservatório de AR 40 Litros	1620	Metálico
1117 D	695 520 71 30	Suporte do Reservatório de AR	1620	Metálico
1146	695 432 71 01	Reservatório de AR 5 Litros	1620	Metálico
1152	384 432 71 01	Reservatório de AR 40 Litros	1618/1935/1941	Metálico
1153	382 432 71 01	Reservatório de AR 20 Litros	1618/1935/1941	Metálico
1317	388 430 76 40	Cinta do Reservatório de AR	1935/1941	Metálico
1332	693 432 78 01	Reservatório de AR 15/15 Litros - Com Divisória	1620/1621/1622/2423	Metálico
1561	696 432 00 01	Reservatório de AR 40 Litros	L1215/L1720/L1721/L1420	Metálico
1644	388 432 74 15	Suporte do Reservatório de AR	L2423/1938S/1944	Metálico
1945	958 432 03 01	Reservatório de AR 20 Litros	Axor/Actros	Metálico

Anotações:

Implementos - Volvo

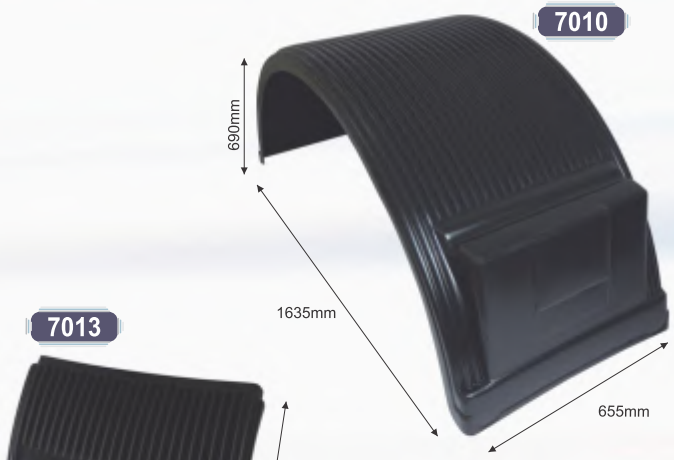

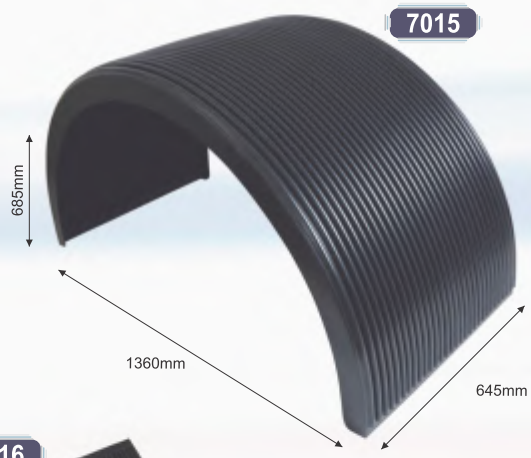

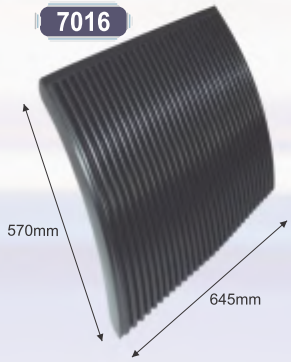

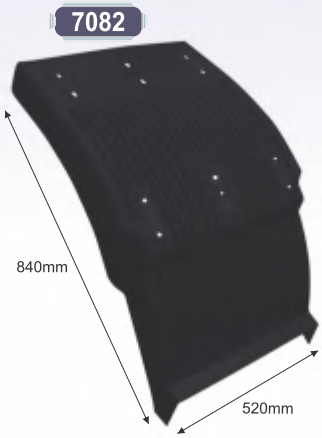

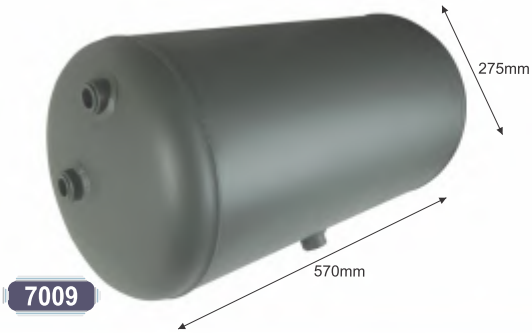

Nº FAB	Nº ORIGINAL	DESCRIÇÃO	APLICAÇÃO	MATERIAL
7009	8121420	Reservatório de AR - 30 Litros	NL/EDC	Metálico
7010	8121819	Paralama Traseiro	NL/EDC	Plástico
7013	8121810P	Meio Paralama Traseiro	NL/EDC	Plástico
7015	8129756	Paralama	FH/NH/FM	Plástico
7016	812975614	Meio Paralama	FH/NH/FM	Plástico
7079 D	20372064	Paralama Dianteiro da Cabine	FH/FM 2008	Plástico Injetado
7079 E	20372065	Paralama Dianteiro da Cabine	FH/FM 2008	Plástico Injetado
7081	20453900	Paralama Traseiro da Cabine	FH/FM 2008	Plástico Injetado
7082	1623459	Paralama da Cabine	FH/FM até 2002	Plástico Injetado

Anotações:

Implementos - Scania

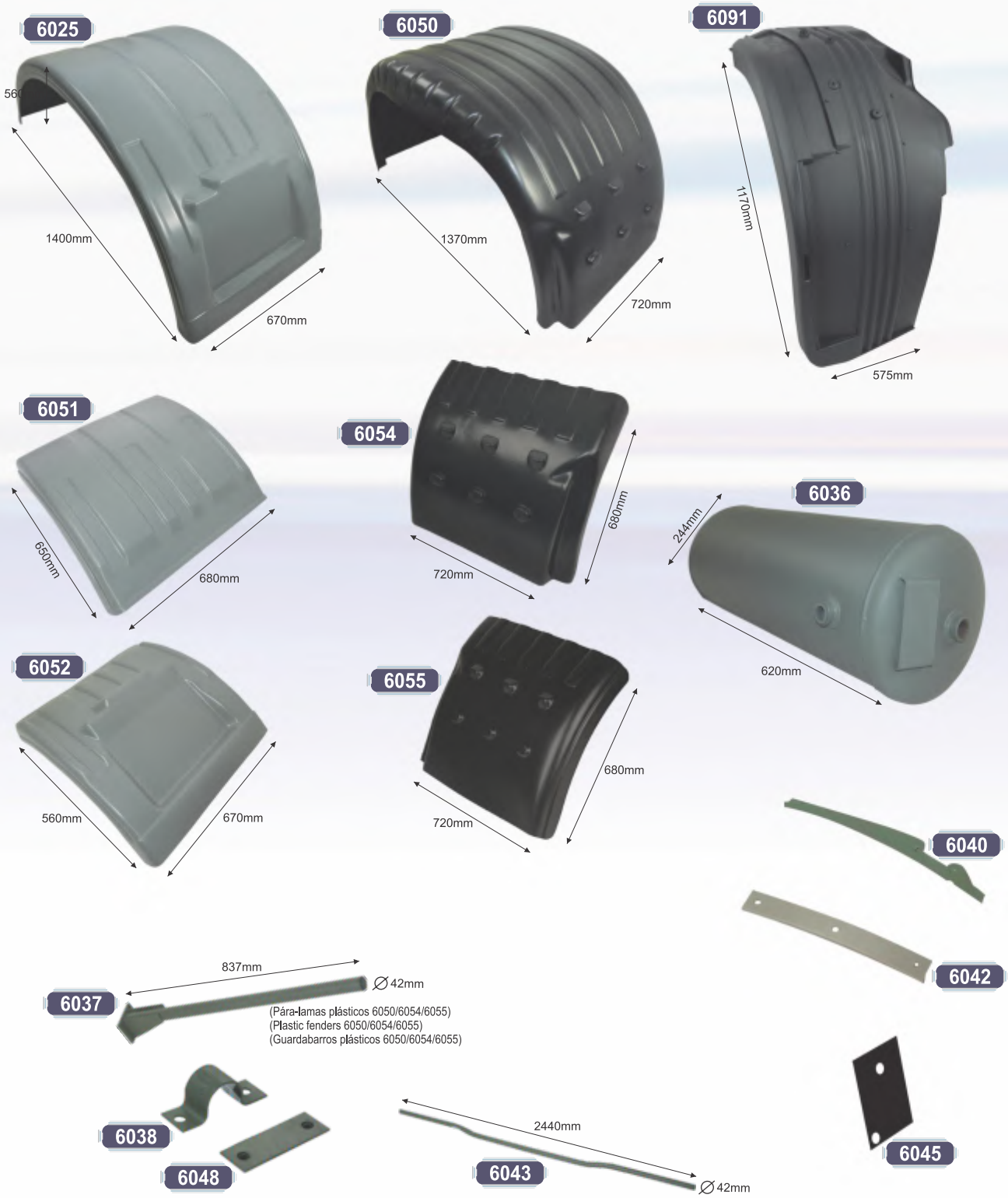

Nº FAB	Nº ORIGINAL	DESCRIÇÃO	APLICAÇÃO	MATERIAL
6025	1678122P	Paralama	T/R 113/143	Plástico
6036	1674473	Reservatório de AR - 27 Litros	Scania	Metálico
6037	522950	Suporte do Paralama	6050/6054/6055	Metálico
6038	538186	Abraçadeira	6050/6054/6055	Metálico
6040 D	1677344	Suporte de Fixação	6025/6051/6052	Metálico
6040 E	1677343	Suporte de Fixação	6025/6051/6052	Metálico
6042	1677342	Chapa de Fixação	6025/6051/6052	Metálico
6043	522945	Varão Tubular	Todos	Metálico
6045	1677334	Chapa de Fixação do Suporte	T/R 113	Metálico
6048	525655	Chapa da Abraçadeira	Todos	Metálico
6050	1435075	Paralama	Série 4 114/124	Plástico
6051	1670187	Meio Paralama Dianteiro	T/R 113	Plástico
6052	1670188	Meio Paralama Traseiro	T/R 113	Plástico
6054	1357600	Meio Paralama Traseiro/Esq - Dianteiro/Dir	S4 114/124	Plástico
6055	1357599	Meio Paralama Traseiro/Dir - Dianteiro/Esq	S4 114/124	Plástico
6091 D	1408466	Paralama Dianteiro/Dir - Traseiro/Esq	S4 P/R 1998 até 2007	Plástico Injetado
6091 E	1408465	Paralama Dianteiro/Esq - Traseiro/Dir	S4 P/R 1998 até 2007	Plástico Injetado

Anotações:

Implementos - Volks

Implementos - Ford

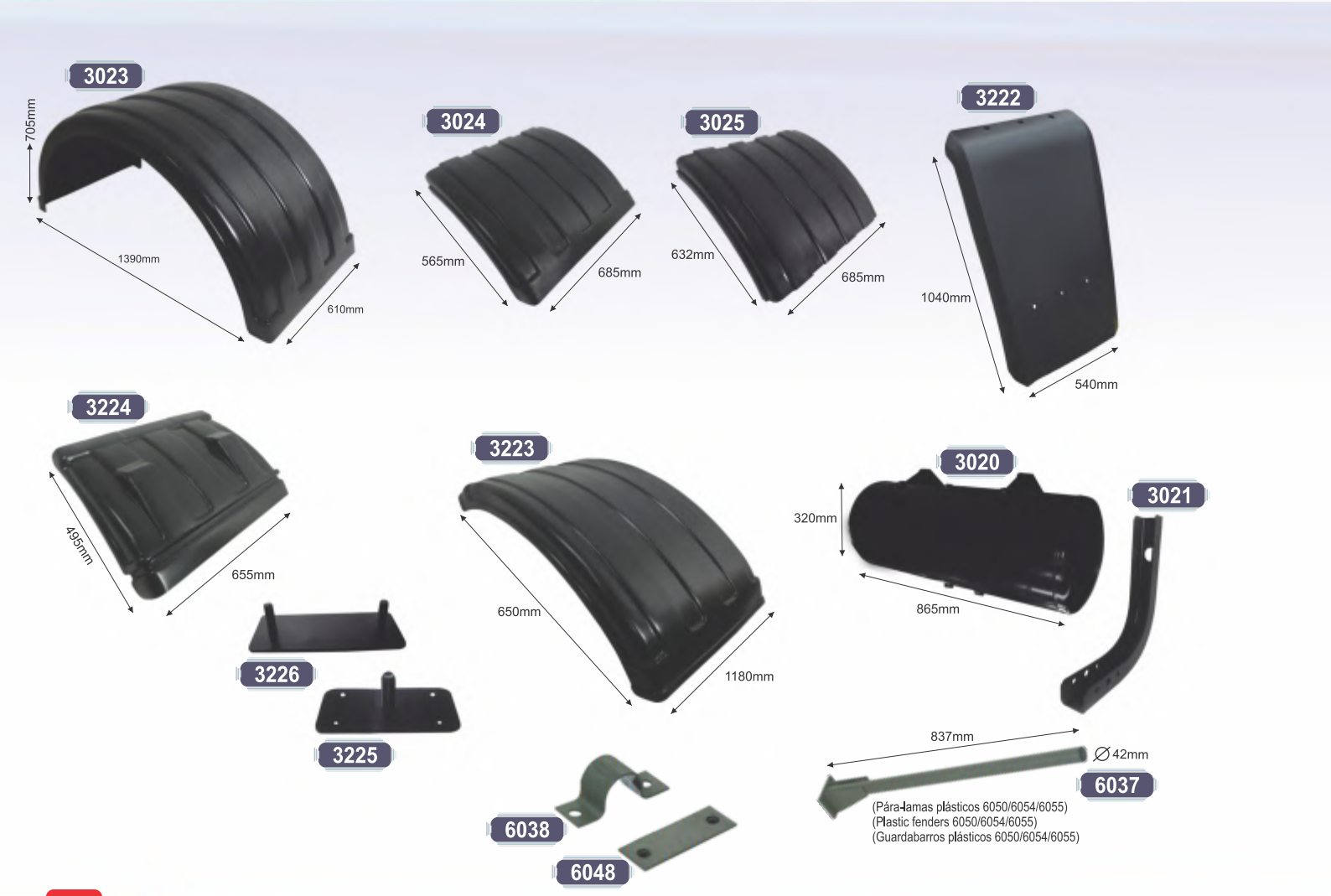

Nº FAB	Nº ORIGINAL	DESCRIÇÃO	APLICAÇÃO	MATERIAL
4023	T13607251	Reservatório de AR - 30 Litros	11130/12140/13130/14140	Metálico
4301	2T0821455	Paralama Central	Titan 13150/15180/18310/23210	Plástico
4302	2T080327A	Paralama Dianteiro/Traseiro	Titan 13150/15180/18310/23210	Plástico
4331 D	2T0803394	Suporte do Paralama Direito	Titan 13150/15180/18310/23210	Metálico
4331 E	2T0803393	Suporte do Paralama Esquerdo	Titan 13150/15180/18310/23210	Metálico
4332 D	2T0803392	Suporte do Paralama Direito	Titan 13150/15180/18310/23210	Metálico
4332 E	2T0803391	Suporte do Paralama Esquerdo	Titan 13150/15180/18310/23210	Metálico

Anotações:

Nº FAB	Nº ORIGINAL	DESCRIÇÃO	APLICAÇÃO	MATERIAL
3020	3C452063AA	Reservatório de AR - 70 Litros	Ford Cargo após 2000	Metálico
3021	3C452063AB/A	Suporte do Reservatório de AR	Ford Cargo após 2000	Metálico
3023	95HV16312AA	Paralama Envolvente	Ford Cargo após 2000	Plástico
3024		Paralama Traseiro	Ford Cargo após 2000	Plástico
3025		Paralama Dianteiro	Ford Cargo após 2000	Plástico
3222 D	2C4516K006BBYYC	Paralama Traseiro da Cabine	Ford Cargo após 2000	Plástico Injetado
3222 E	2C4516K007BBYYC	Paralama Traseiro da Cabine	Ford Cargo após 2000	Plástico Injetado
3223	4C4516A376AB	Paralama Central	Ford Cargo após 2000	Plástico
3224	4C4516A375B/BA	Paralama Dianteiro/Traseiro	Ford Cargo após 2000	Plástico
3225		Reforço	Ford Cargo após 2000	Metálico
3226		Fixador	Ford Cargo após 2000	Metálico
6037	522950	Suporte	Ford Cargo após 2000	Metálico
6038	538186	Abraçadeira	Ford Cargo após 2000	Metálico
6048	525655	Chapa de Apoio	Ford Cargo após 2000	Metálico

Anotações:

Implementos - Randon

8106

8105

8104

8214

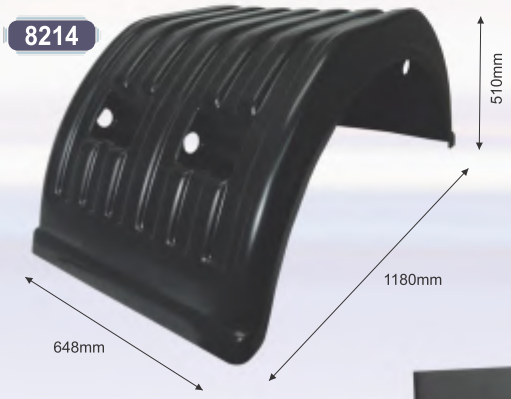

8135 EX

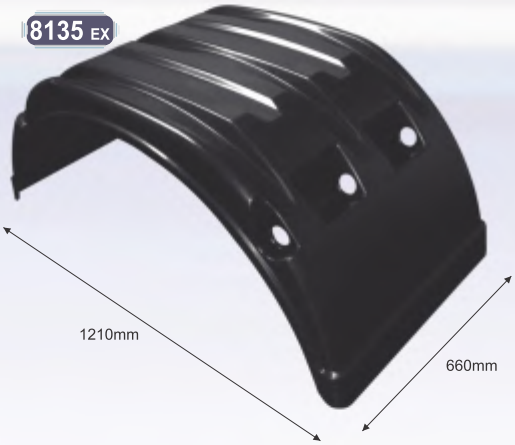

8136

8137

8135 IN

6038

6048

1264

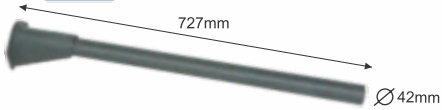

(Pára-lamas plásticos 8135/8136/8137/8214/8245/8246)
(Plastic fenders 8135/8136/8137/8214/8245/8246)
(Guardabarros plásticos 8135/8136/8137/8214/8245/8246)

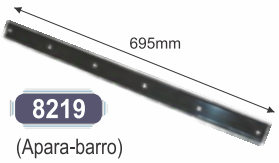

8219

(Apara-barro)

Nº FAB	Nº ORIGINAL	DESCRIÇÃO	APLICAÇÃO	MATERIAL
1264	696 520 70 25	Suporte - 727mm	Todos	Metálico
6038	538186	Abraçadeira	Todos	Metálico
6048	525655	Chapa de Apoio	Todos	Metálico
8104	208009068	Meio Paralama Dianteiro Direito/Traseiro Esquerdo	Carreta Bitrem	Plástico
8105	208009069	Meio Paralama Dianteiro Esquerdo/Traseiro Direito	Carreta Bitrem	Plástico
8106	208009067	Paralama	Carreta Bitrem	Plástico
8135 IN	208007595	Paralama	Randon	Plástico Injetado
8135 EX	208007595	Paralama Exportação	Randon	Plástico Injetado
8136	208007597	Meio Paralama Dianteiro Esquerdo/Traseiro Direito	Randon	Plástico
8137	208007596	Meio Paralama Dianteiro Direito/Traseiro Esquerdo	Randon	Plástico
8214		Paralama Universal	Randon	Plástico
8219		Suporte Aparabarro	Todos	Metálico

Anotações:

Implementos - Guerra

8112

8176

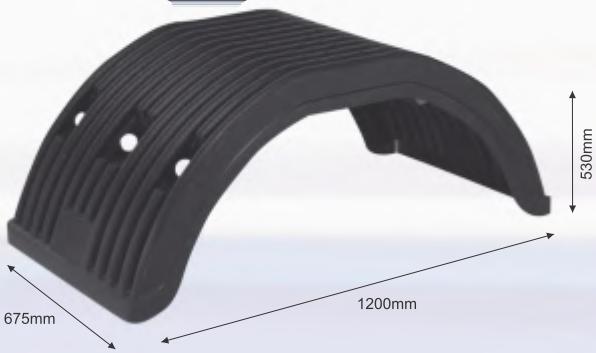

8177

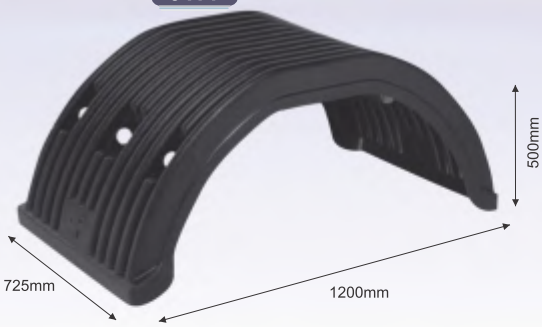

8174

8175

Nº FAB	DESCRIÇÃO	APLICAÇÃO	MATERIAL
8112	Paralama	Modelo 2010	Plástico
8174 D	Meio Paralama Dianteiro Direito	Bitrem 2009	Plástico
8174 E	Meio Paralama Dianteiro Esquerdo	Bitrem 2009	Plástico
8175 D	Meio Paralama Traseiro Direito	Bitrem 2009	Plástico
8175 E	Meio Paralama Traseiro Esquerdo	Bitrem 2009	Plástico
8176	Paralama Dianteiro Antiaderente	Bitrem	Plástico
8177 D	Paralama Traseiro Direito	Bitrem	Plástico
8177 E	Paralama Traseiro Esquerdo	Bitrem	Plástico

Anotações:

Implementos - Noma

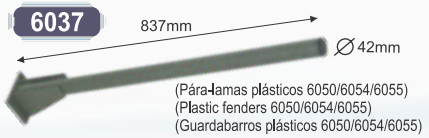

(Pára-lamas plásticos 6050/6054/6055)
(Plastic fenders 6050/6054/6055)
(Guardabarros plásticos 6050/6054/6055)

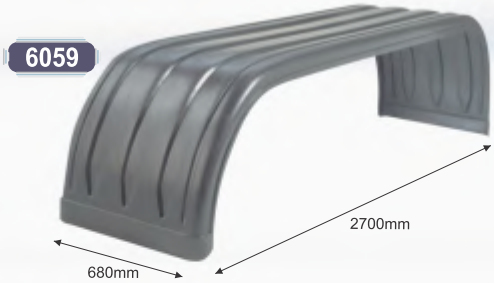

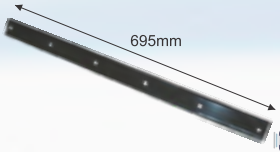

8219
(Apara-barro)

Implementos - Facchini

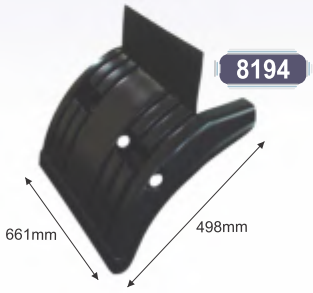

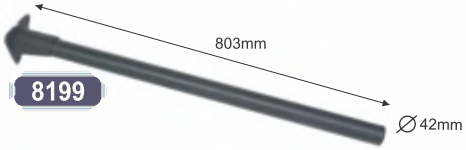

Nº FAB	Nº ORIGINAL	DESCRIÇÃO	APLICAÇÃO	MATERIAL
1635		Meio Paralama Universal	Noma	Plástico
6037	522950	Suporte - 837 mm	Todos	Metálico
6038	538186	Abraçadeira	Todos	Metálico
6048	525655	Chapa Apoio	Todos	Metálico
6059		Paralama 6,5 mm	2 Eixos	Plástico
8219		Fixador do Aparabarro	Todos	Metálico

Anotações:

Nº FAB	Nº ORIGINAL	DESCRIÇÃO	APLICAÇÃO	MATERIAL
8180	0313140002	Paralama Single	Facchini	Plástico
8181	0313140001	Paralama Duplo	Facchini	Plástico
8194	0313140101	Meio Paralama Rodado Duplo Traseiro/Esq - Dianteiro/Dir	Facchini	Plástico
8195	0313140102	Meio Paralama Rodado Duplo Traseiro/Dir - Dianteiro/Esq	Facchini	Plástico
8199		Suporte 8181/8194/8195	Facchini	Metálico
8212		Suporte - 650 mm - 8180	Facchini	Metálico

Anotações:

Implementos - Librelato

Implementos - Iveco

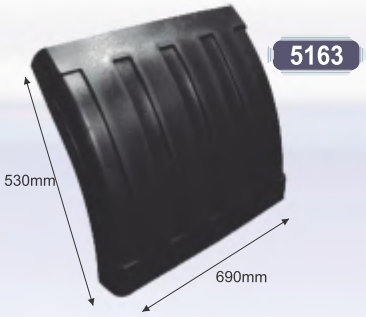

Implementos - Baú/Plataformas/Caçamba/Universal

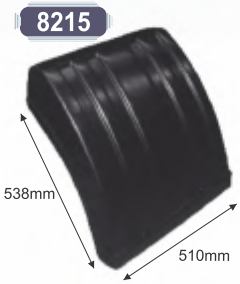

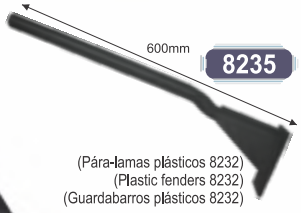

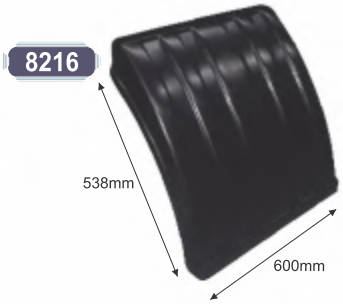

Nº FAB	Nº ORIGINAL	DESCRIÇÃO	APLICAÇÃO	MATERIAL
8664		Paralama	Librelato	Plástico
8672		Meio Paralama Dianteiro/Esq - Traseiro/Dir	Librelato	Plástico
8673		Meio Paralama Dianteiro/Dir - Traseiro/Esq	Librelato	Plástico

Anotações:

Nº FAB	Nº ORIGINAL	DESCRIÇÃO	APLICAÇÃO	MATERIAL
5153	900484	Paralama	Iveco Stralys Eurotech	Plástico
5163	900485	Meio Paralama	Iveco Stralys Eurotech	Plástico
6037	522950	Suporte - 837 mm	Universal	Metálico
6038	538186	Abraçadeira	Universal	Metálico
6048	525655	Chapa de Apoio	Universal	Metálico

Anotações:

Nº FAB	Nº ORIGINAL	DESCRIÇÃO	APLICAÇÃO	MATERIAL
1264		Suporte 8664/8672/8673/8879	Universal	Metálico
8212		Suporte do Paralama 650mm	Universal	Metálico
8214		Paralama	Tankar	Plástico
8215		Meio Paralama Menor	Universal	Plástico
8216		Meio Paralama Grande	Universal	Plástico
8219		Suporte do Aparabarro 600 mm	Universal	Metálico
8232		Paralama	Universal/Leve	Plástico
8235		Suporte 600 mm - 8232	Universal/Leve	Metálico

Anotações:

Índice de Produtos

Código	Páginas
377	1
398	3
399	3
421	3
422	3
929	3
986	3
987	3
1066	3
1075	3
1146	3
1152	3
1153	3
1242	1
1256	1
1257	1
1264	11/17
1266	1
1317	3
1332	3
1561	3
1635	15
1644	3
1662	1
1664	1
1945	3
3020	9
3021	9
3023	9
3024	9
3025	9
3223	9
3224	9

Código	Páginas
3225	9
3226	9
4023	9
4301	9
4302	9
5163	17
6025	7
6036	7
6037	1/7/9/15/17
6038	1/7/9/11/15/17
6042	7
6043	7
6045	7
6048	1/7/9/11/15/17
6050	7
6051	7
6052	7
6054	7
6055	7
6059	15
7009	5
7010	5
7013	5
7015	5
7016	5
7081	5
7082	5
8104	11
8105	11
8106	11
8112	13
8136	11
8137	11

Código	Páginas
8176	13
8180	15
8181	15
8194	15
8195	15
8199	15
8212	15/17
8214	11/17
8215	17
8216	17
8219	11/15/17
8232	17
8235	17
8664	17
8672	17
8673	17
1117	3
1663	1
3222	9
4331	9
4332	9
6040	7
6091	7
7079	5
8135	11
8174	13
8175	13
8177	13

Acesse nosso Site e baixe o Catálogo Eletrônico com todos os produtos Amalcaburio oferecidos para você.

Se você já possui nosso Catálogo Eletrônico instalado, não se esqueça de sempre atualizá-lo!

www.amalcaburio.com.br

Mantenha seu
Catálogo Eletrônico
sempre **ATUALIZADO:**

Lançamentos, ofertas e novidades para você!

Acesse nosso Site e baixe o Catálogo Eletrônico com todos os produtos Amalcaburio oferecidos para você.

www.amalcaburio.com.br

Você também encontra nosso catálogo em www.baixecatalogo.com.br

AMALCABURIO
Peças Automotivas

60 anos

Design: ferdalalba@gmail.com

Rede de Representantes

	Atuação	Representante	Fone	E-mail
Regiões Norte e Nordeste	AM/RR/AP	Via Norte Repres. Peças Autom. Ltda.	(92) 4101.7768	vianorterepresentacoes@hotmail.com.br
	PA	Fernandes Representações Ltda.	(91) 3263.4963	pfreitasf@yahoo.com.br
	AC/RO	Montenegrina Representações Ltda.	(69) 98402.3570	montenegrinaross@hotmail.com
	TO	Rosado & Rosado Representações Ltda.	(63) 3602.6846	rosadoerosado@terra.com.br
	MA	Crimal Com. e Repres. Imperatriz Ltda.	(99) 3321.5425	crimalrep@yahoo.com.br
	PI	SM COM representações Ltda.	(86) 99971.3241	normandosa@yahoo.com.br
	CE	Aguiar e Macedo Ltda.	(85) 3244.3504	aguiaremacedo@yahoo.com.br
	RN	Albino Representações Ltda.	(84) 99982.3641	albinorepre@gmail.com
	PE/PB	Representações Albuquerque	(81) 98148.7122	albuquerque_rep@hotmail.com
	AL	Nordesul - Jair José Toresan	(82) 3325.8322	nordesuljair@gmail.com
	Sul BA	Jocadam Representações Ltda.	(75) 99962.3083	jocadamm@hotmail.com
	Litoral BA e SE	Merco Representações	(75) 99972.2156	mercorepresentacoes@gmail.com
Regiões Sudeste e Centro Oeste	Norte/Leste/Zona da Mata MG	Angelatti Representações Ltda.	(54) 3291.2886	fabiano@angelatti.com.br
	Triângulo Mineiro e Sul GO	MH Representação Comercial Ltda.	(34) 3215.2633	mh@mhrepres.com.br
	GO/DF	Alencar Representações Ltda.	(62) 3922.5210 (62) 99988.7670	centrooeste.go@gmail.com
	MT	Baca Representações Ltda.	(65) 99981.3054	bacarepr@terra.com.br
	MS	Representações Marinho Ltda.	(67) 99264.4380	representacoesmarinhoms@hotmail.com
	Centro e Sul MG	Berg Representações Ltda.	(31) 3476.7070	berg@berg.com.br
	ES	Brasilia Com. e Repres. Ltda.	(27) 30241278	brasiliacom@globo.com
	Capital RJ	Cabuken Representações Ltda.	(11) 2438.8157	cabukem@cabukem.com.br
	Região Lagos e Norte RJ	Aleixo Representações Ltda.	(22) 3824.2899	aleixoacr@gmail.com
	Grande SP e Litoral	Cabuken Representações Ltda.	(11) 95619.0485	cabukem@cabukem.com.br
	Interior SP e Norte PR	DD Representações Ltda.	(14) 3413.6710	ddrepres@terra.com.br
Região Sul	Metade Leste e Litoral PR	Soares Representações	(41) 3252.5212	representacoessoares@gmail.com
	Sudoeste PR	Edilberto José Coelho & Cia Ltda.	(45) 98402.8838	ejc.representacoes@gmail.com
	SC	Joter Com. e Representações Ltda.	(54) 3224.4394 (54) 99972.4703	joter@joter.com.br
	RS	APA Afonso Representações Ltda.	(54) 3228.2044	apaafonso@hotmail.com

CARTÃO BNDES: Os produtos Amalcaburio podem ser adquiridos com pagamento através do cartão BNDES. O procedimento é simples e você pode solicitar o cadastramento para o cartão BNDES através do próprio site do BNDES(http://www.cartaobndes.gov.br). Em caso de dúvidas, contate o BNDES pelo número (21) 2171 6337 ou 0800 702 6337, ou então consulte seu representante.

Para conhecer outras formas de crédito, entre em contato!

Além do Cartão BNDES trabalhamos também com os seguintes cartões de créditos: